

7 Anhang

7.1 Untersuchungsgebiet

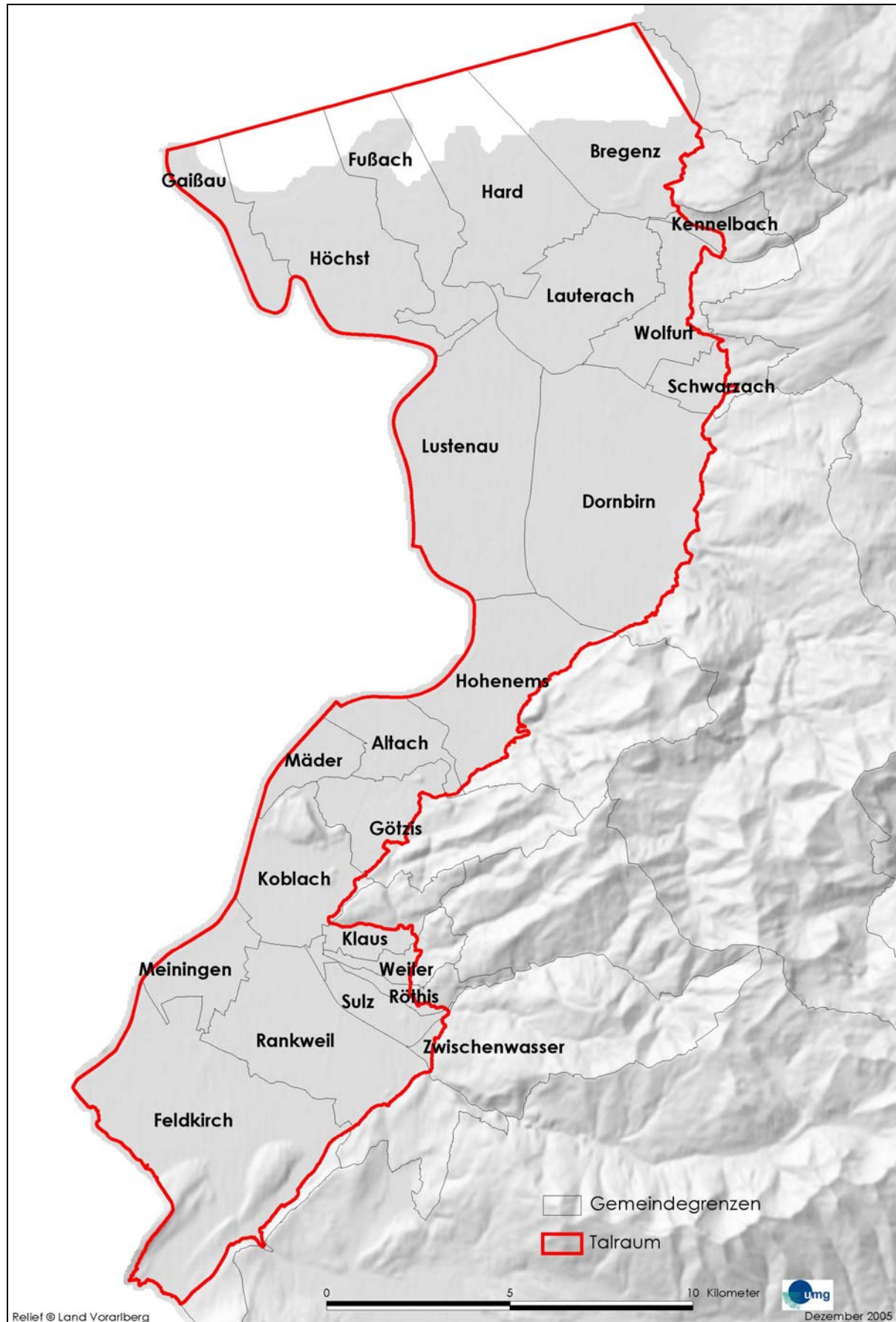

7.2 Talraum, Freiraum und Grünzone

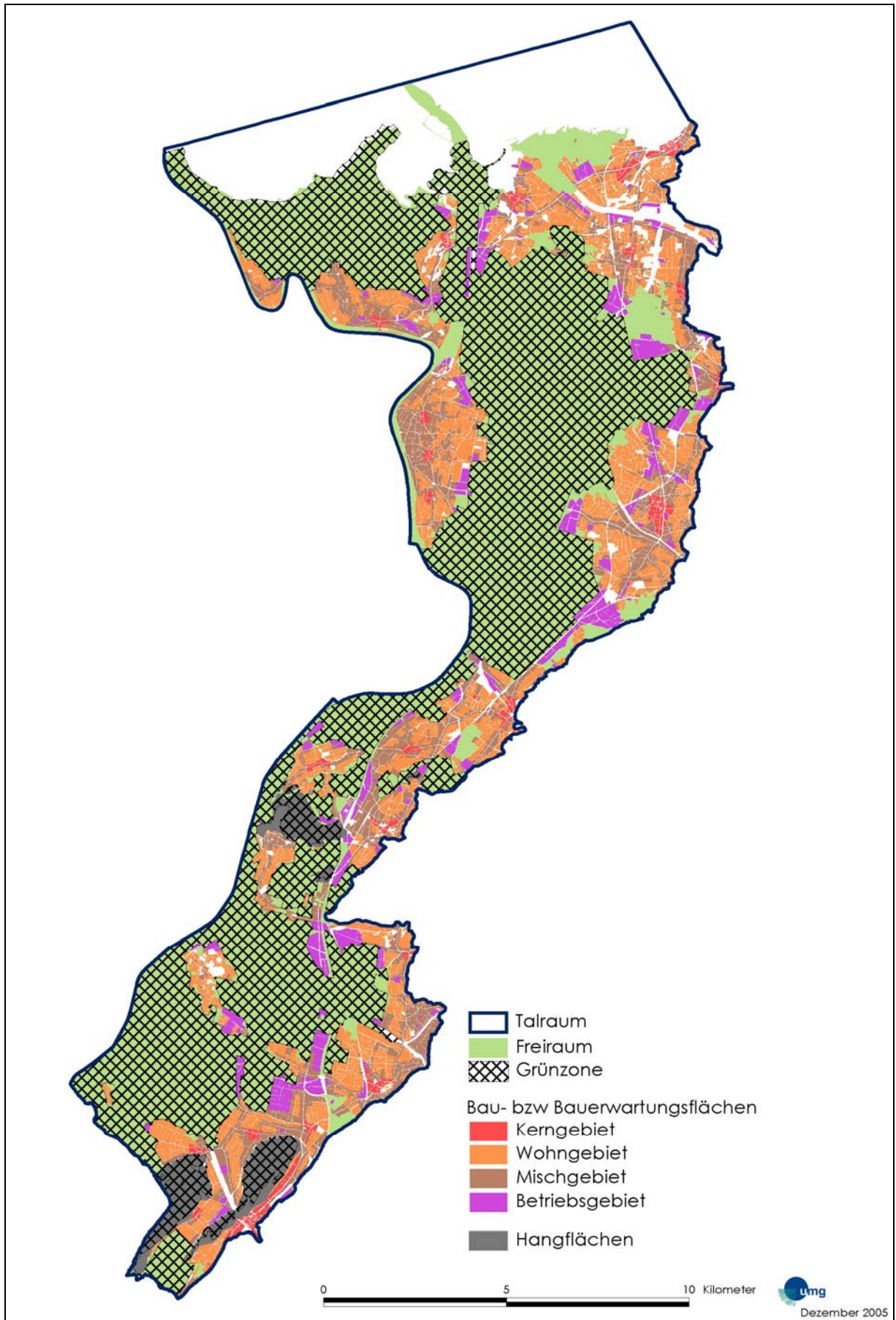

7.3 Anzahl Polygone

Gemeinde	Anzahl bearbeitete Grundstücke	Anzahl Polygone	Anzahl Polygone ohne „Siedlungsgebiet, bebaute Flächen“	Anzahl zusammenhängende Flächen einheitlicher Nutzung
Altach	3824	4029	943	261
Bregenz	5222	6258	648	146
Dornbirn	17354	18187	4003	1344
Feldkirch	13549	16797	5771	1134
Fußach	2903	3513	1541	355
Gaißau	1301	1615	769	212
Götzis	5363	5718	1390	344
Hard	5261	5818	1250	453
Höchst	6412	7409	3512	779
Hohenems	7295	7789	1985	563
Kennelbach	386	401	22	10
Klaus	1533	1601	313	94
Koblach	5796	6680	4292	785
Lauterach	5107	5674	1991	607
Lustenau	9753	10850	3467	1342
Mäder	2361	2550	824	246
Meiningen	1451	1680	718	258
Rankweil	7092	7641	2538	721
Röthis	978	1059	309	76
Schwarzach	1622	1753	405	129
Sulz	2056	2200	971	244
Weiler	1034	1081	276	67
Wolfurt	3969	4265	1303	373
Zwischenwasser	662	664	2	2
Summe	112284	125232	39243	10545

7.4 Flächenbilanzen

7.4.1 Rheintal

	Talraum		Freiraum		Grünzone	
Anteil am Talraum [%]	100,0		49,6		46,2	
Nutzung	ha	%	ha	%	ha	%
Gewässer (inkl Randflächen)	3925,5	16,2	778,5	6,5	649,8	5,8
Röhricht und Großseggen	178,8	0,7	178,0	1,5	131,3	1,2
Streuwiesen	1083,6	4,5	1072,5	8,9	1049,0	9,4
wenig intensive Wiesen	184,6	0,8	173,1	1,4	163,5	1,5
Intensivgrünland	5657,9	23,4	5084,5	42,4	4599,6	41,1
Streuobstwiesen	370,0	1,5	249,7	2,1	185,4	1,7
Intensivobstbau	55,0	0,2	51,6	0,4	47,2	0,4
Acker	1581,3	6,5	1490,7	12,4	1445,7	12,9
Schrebergärten, Gärtnereien	243,4	1,0	226,9	1,9	190,8	1,7
Wald, Gehölze	1840,3	7,6	1319,1	11,0	1625,0	14,5
Brachflächen	61,0	0,3	53,6	0,4	45,1	0,4
Lager- und Deponieflächen	61,0	0,3	40,9	0,3	35,9	0,3
Sport- und Freizeitflächen	240,4	1,0	176,2	1,5	101,9	0,9
Dämme	143,0	0,6	140,3	1,2	108,9	1,0
sonstige Nutzung	136,5	0,6	107,8	0,9	75,6	0,7
Landwirtschaftsflächen in Hanglagen	147,9	0,6	–	–	109,2	1,0
Verkehrsflächen (inkl Randflächen)	698,0	2,9	551,0	4,6	409,7	3,7
Eisenbahn	126,5	0,5	52,5	0,4	12,4	0,1
Siedlungsgebiet, bebaute Flächen	7423,0	30,7	251,5	2,1	194,8	1,7
Summe	24157,6	100	11998,3	100	11180,6	100

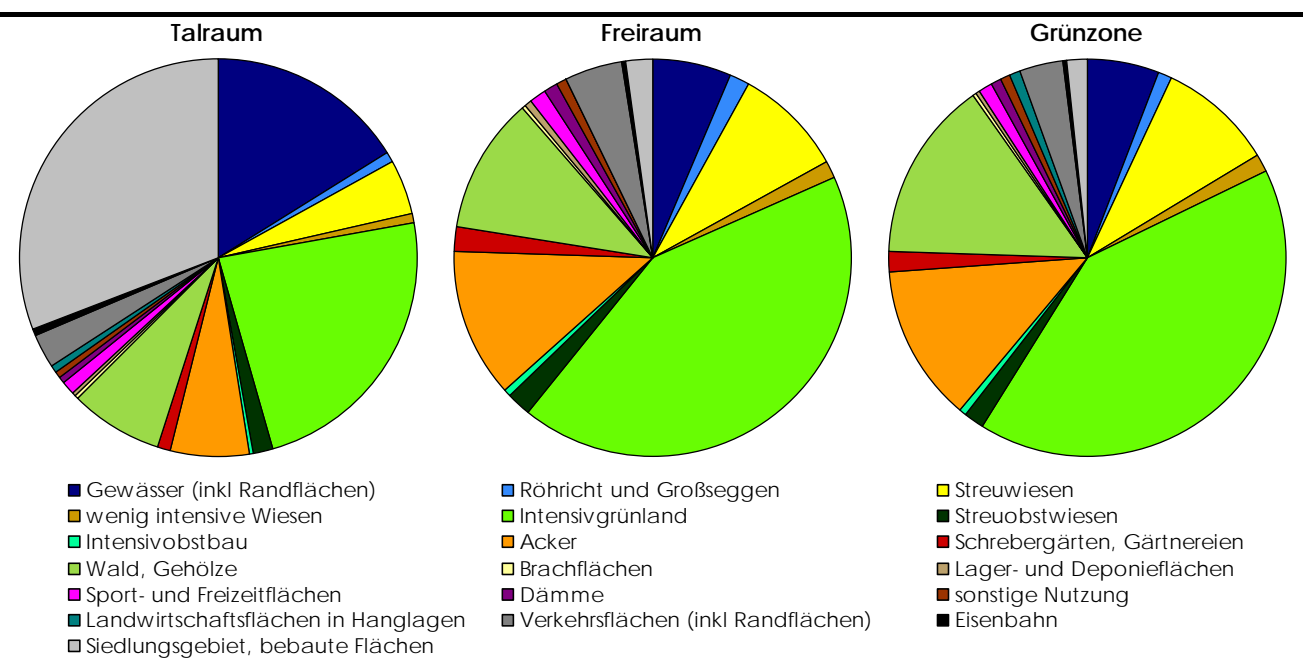

7.4.2 Altach

	Talraum		Freiraum		Grünzone	
bearbeitetes Gemeindegebiet [%]	99,1		54,4		50,8	
Anteil der Gemeinde [%]	2,2		2,4		2,4	

Nutzung	ha	%	ha	%	ha	%
Gewässer (inkl Randflächen)	31,5	5,9	31,2	10,7	28,3	10,4
Röhricht und Großseggen	-	-	-	-	-	-
Streuwiesen	-	-	-	-	-	-
wenig intensive Wiesen	5,0	0,9	5,0	1,7	5,0	1,8
Intensivgrünland	129,8	24,4	122,7	42,1	120,1	44,1
Streuobstwiesen	1,4	0,3	1,4	0,5	1,4	0,5
Intensivobstbau	0,3	0,1	0,3	0,1	0,3	0,1
Acker	69,1	13,0	67,6	23,2	67,3	24,7
Schrebergärten, Gärtnereien	12,2	2,3	9,8	3,4	10,0	3,7
Wald, Gehölze	7,6	1,4	7,6	2,6	7,3	2,7
Brachflächen	2,2	0,4	2,2	0,8	2,2	0,8
Lager- und Deponieflächen	1,3	0,3	1,3	0,5	1,3	0,5
Sport- und Freizeitflächen	3,9	0,7	3,9	1,3	3,9	1,4
Dämme	5,1	1,0	5,1	1,7	5,1	1,9
sonstige Nutzung	8,0	1,5	8,0	2,7	8,0	2,9
Landwirtschaftsflächen in Hanglagen	-	-	-	-	-	-
Verkehrsflächen (inkl Randflächen)	22,5	4,2	21,4	7,3	8,0	3,0
Eisenbahn	0,9	0,2	0,4	0,1	0,0	0,0
Siedlungsgebiet, bebaute Flächen	230,3	43,4	3,8	1,3	4,2	1,5
Summe	531,2	100	291,8	100	272,5	100

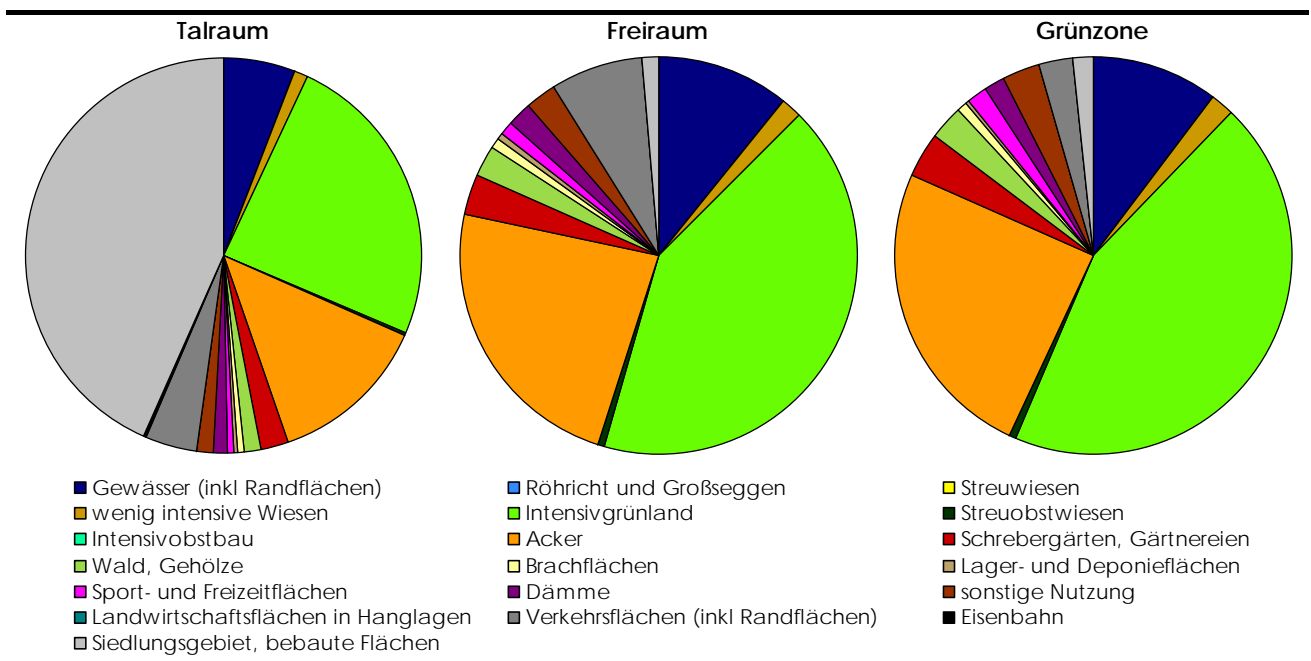

7.4.3 Bregenz

	Talraum		Freiraum		Grünzone	
bearbeitetes Gemeindegebiet [%]	66,0		6,4		-	
Anteil der Gemeinde [%]	8,1		1,6		-	

Nutzung	ha	%	ha	%	ha	%
Gewässer (inkl Randflächen)	1247,7	64,1	17,2	9,1	-	-
Röhricht und Großseggen	5,8	0,3	5,1	2,7	-	-
Streuwiesen	6,3	0,3	6,3	3,3	-	-
wenig intensive Wiesen	0,0	0,0	-	-	-	-
Intensivgrünland	52,0	2,7	38,4	20,3	-	-
Streuobstwiesen	12,9	0,7	9,4	5,0	-	-
Intensivobstbau	2,8	0,1	2,8	1,5	-	-
Acker	4,8	0,2	4,8	2,5	-	-
Schrebergärten, Gärtnereien	2,4	0,1	0,4	0,2	-	-
Wald, Gehölze	66,5	3,4	49,3	26,0	-	-
Brachflächen	0,5	0,0	0,5	0,3	-	-
Lager- und Deponieflächen	0,6	0,0	0,6	0,3	-	-
Sport- und Freizeitflächen	44,9	2,3	25,9	13,7	-	-
Dämme	0,2	0,0	0,1	0,1	-	-
sonstige Nutzung	5,3	0,3	3,5	1,9	-	-
Landwirtschaftsflächen in Hanglagen	0,0	0,0	-	-	-	-
Verkehrsflächen (inkl Randflächen)	16,5	0,9	8,2	4,3	-	-
Eisenbahn	9,7	0,5	0,0	0,0	-	-
Siedlungsgebiet, bebaute Flächen	466,1	24,0	16,7	8,8	-	-
Summe	1945,1	100	189,3	100	-	-

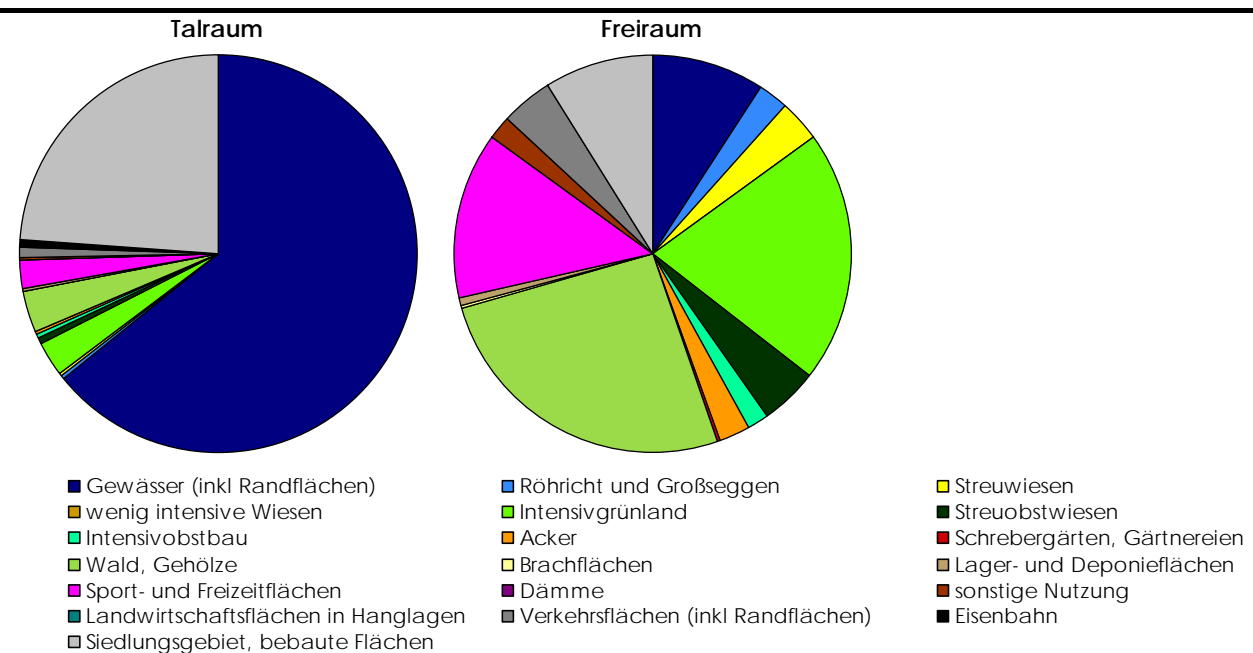

7.4.4 Dornbirn

	Talraum		Freiraum		Grünzone	
bearbeitetes Gemeindegebiet [%]	23,5		12,8		11,6	
Anteil der Gemeindet [%]	11,8		12,9		12,5	
Nutzung	ha	%	ha	%	ha	%
Gewässer (inkl Randflächen)	62,5	2,2	51,6	3,3	47,7	3,4
Röhricht und Großseggen	-	-	-	-	-	-
Streuwiesen	222,3	7,8	220,7	14,3	216,7	15,5
wenig intensive Wiesen	22,4	0,8	17,9	1,2	13,1	0,9
Intensivgrünland	891,2	31,3	802,6	52,0	742,5	53,2
Streuobstwiesen	44,5	1,6	40,3	2,6	31,9	2,3
Intensivobstbau	4,9	0,2	4,6	0,3	4,4	0,3
Acker	114,5	4,0	110,1	7,1	106,8	7,6
Schrebergärten, Gärtnereien	26,0	0,9	24,6	1,6	20,6	1,5
Wald, Gehölze	80,8	2,8	78,1	5,1	64,8	4,6
Brachflächen	5,4	0,2	2,4	0,2	2,3	0,2
Lager- und Deponieflächen	11,9	0,4	6,1	0,4	4,5	0,3
Sport- und Freizeitflächen	30,9	1,1	25,8	1,7	13,9	1,0
Dämme	4,8	0,2	4,8	0,3	4,8	0,3
sonstige Nutzung	26,1	0,9	20,6	1,3	12,5	0,9
Landwirtschaftsflächen in Hanglagen	-	-	-	-	-	-
Verkehrsflächen (inkl Randflächen)	112,8	4,0	100,2	6,5	83,5	6,0
Eisenbahn	14,9	0,5	0,8	0,1	0,0	0,0
Siedlungsgebiet, bebaute Flächen	1167,6	41,1	32,0	2,1	26,9	1,9
Summe	2843,3	100	1543,3	100	1396,9	100

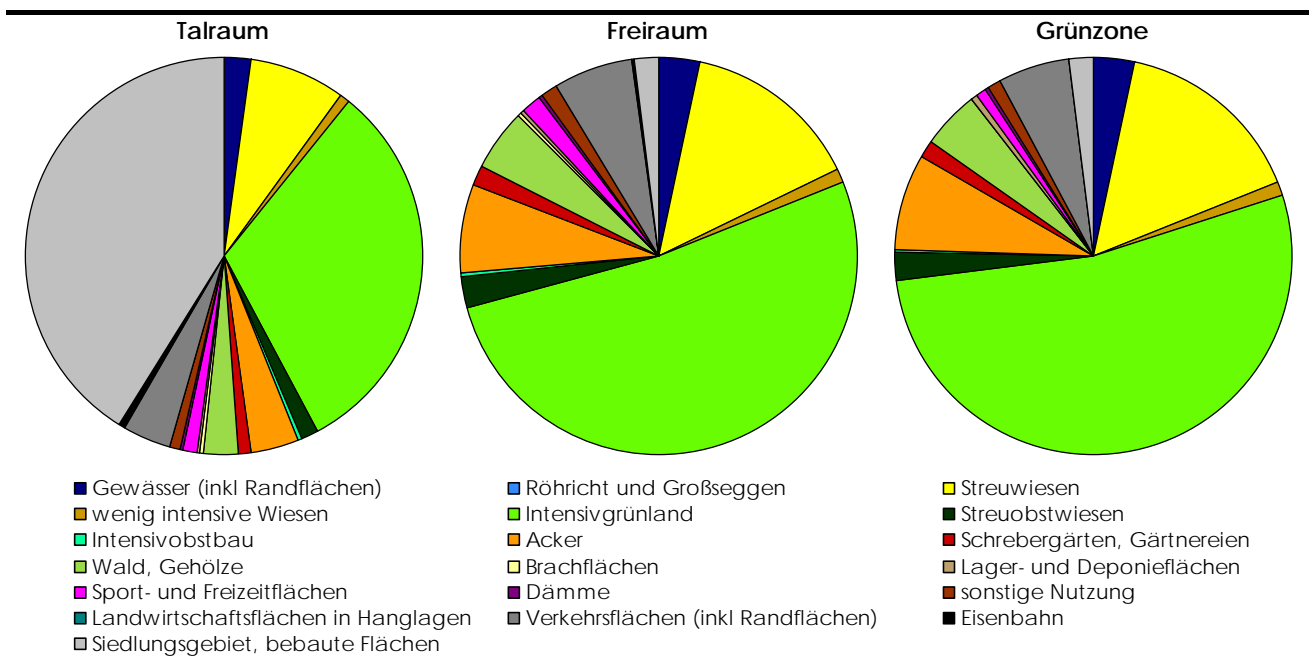

7.4.5 Feldkirch

	Talraum		Freiraum		Grünzone	
bearbeitetes Gemeindegebiet [%]	87,7		44,4		54,8	
Anteil der Gemeindet [%]	12,5		12,7		16,9	

Nutzung	ha	%	ha	%	ha	%
Gewässer (inkl Randflächen)	103,9	3,4	85,0	5,6	84,7	4,5
Röhricht und Großseggen	–	–	–	–	–	–
Streuwiesen	90,6	3,0	90,6	5,9	90,2	4,8
wenig intensive Wiesen	3,1	0,1	3,0	0,2	2,9	0,2
Intensivgrünland	397,4	13,2	349,9	22,9	329,5	17,5
Streuobstwiesen	19,4	0,6	4,9	0,3	4,3	0,2
Intensivobstbau	0,1	0,0	0,1	0,0	0,1	0,0
Acker	205,8	6,8	189,4	12,4	186,3	9,9
Schrebergärten, Gärtnereien	6,3	0,2	5,5	0,4	5,2	0,3
Wald, Gehölze	999,8	33,2	704,2	46,2	980,7	52,1
Brachflächen	4,8	0,2	4,8	0,3	4,8	0,3
Lager- und Deponieflächen	1,7	0,1	1,1	0,1	1,1	0,1
Sport- und Freizeitflächen	18,8	0,6	16,3	1,1	13,1	0,7
Dämme	9,2	0,3	9,0	0,6	9,0	0,5
sonstige Nutzung	1,3	0,0	0,6	0,0	1,3	0,1
Landwirtschaftsflächen in Hanglagen	130,2	4,3	–	–	104,8	5,6
Verkehrsflächen (inkl Randflächen)	62,4	2,1	44,5	2,9	38,7	2,1
Eisenbahn	22,1	0,7	3,9	0,3	2,6	0,1
Siedlungsgebiet, bebaute Flächen	935,0	31,0	13,0	0,9	24,9	1,3
Summe	3011,8	100	1525,7	100	1884,1	100

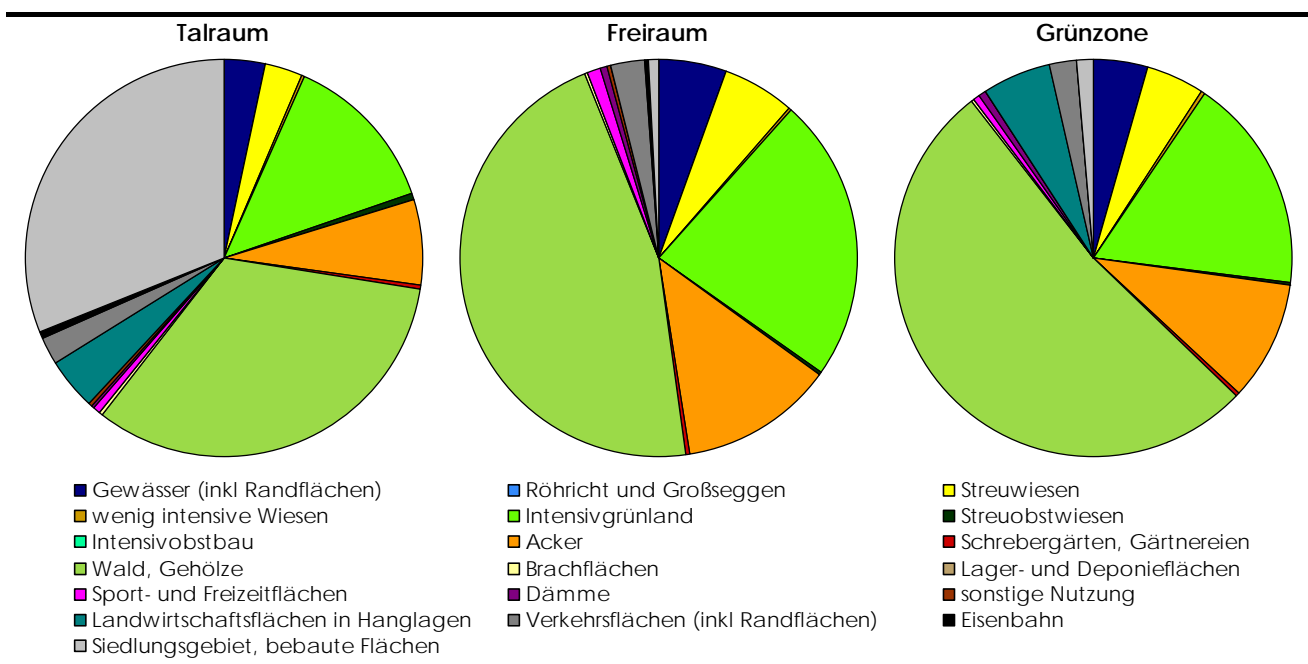

7.4.6 Fußach

	Talraum		Freiraum		Grünzone	
bearbeitetes Gemeindegebiet [%]	100,0		42,6		41,0	
Anteil der Gemeinde [%]	4,8		4,1		4,2	

Nutzung	ha	%	ha	%	ha	%
Gewässer (inkl Randflächen)	505,5	44,0	34,4	7,0	55,7	11,8
Röhricht und Großseggen	74,6	6,5	74,5	15,2	56,8	12,0
Streuwiesen	122,8	10,7	122,7	25,0	119,3	25,3
wenig intensive Wiesen	7,4	0,6	7,3	1,5	7,3	1,5
Intensivgrünland	180,2	15,7	165,1	33,7	152,2	32,2
Streuobstwiesen	8,8	0,8	5,9	1,2	3,2	0,7
Intensivobstbau	-	-	-	-	-	-
Acker	7,0	0,6	6,1	1,2	4,4	0,9
Schrebergärten, Gärtnereien	4,1	0,4	3,2	0,7	3,2	0,7
Wald, Gehölze	10,9	0,9	10,6	2,2	10,2	2,2
Brachflächen	3,8	0,3	3,8	0,8	3,8	0,8
Lager- und Deponieflächen	1,6	0,1	1,6	0,3	1,6	0,3
Sport- und Freizeitflächen	13,6	1,2	12,9	2,6	11,2	2,4
Dämme	13,8	1,2	13,5	2,8	12,1	2,6
sonstige Nutzung	8,0	0,7	8,0	1,6	8,0	1,7
Landwirtschaftsflächen in Hanglagen	-	-	-	-	-	-
Verkehrsflächen (inkl Randflächen)	16,8	1,5	13,7	2,8	11,2	2,4
Eisenbahn	1,8	0,2	1,8	0,4	1,8	0,4
Siedlungsgebiet, bebaute Flächen	169,2	14,7	5,0	1,0	10,1	2,1
Summe	1150,0	100	490,3	100	472,1	100

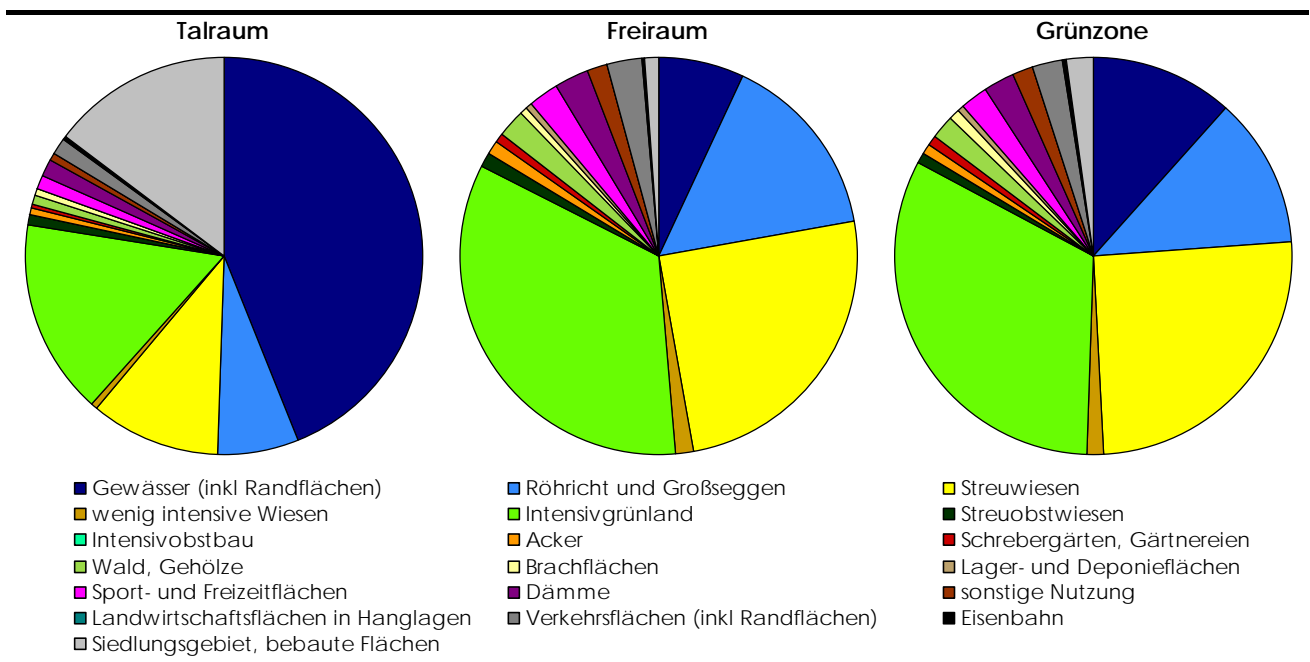

7.4.7 Gaißau

	Talraum		Freiraum		Grünzone	
bearbeitetes Gemeindegebiet [%]	100,0		58,7		53,0	
Anteil der Gemeinde [%]	2,2		2,6		2,5	

Nutzung	ha	%	ha	%	ha	%
Gewässer (inkl Randflächen)	157,4	29,5	27,8	8,9	21,7	7,7
Röhricht und Großseggen	26,4	5,0	26,4	8,4	18,9	6,7
Streuwiesen	23,4	4,4	23,4	7,5	23,3	8,2
wenig intensive Wiesen	23,6	4,4	23,6	7,5	23,4	8,3
Intensivgrünland	115,2	21,6	99,2	31,7	94,6	33,5
Streuobstwiesen	10,3	1,9	2,2	0,7	2,2	0,8
Intensivobstbau	1,2	0,2	–	–	–	–
Acker	35,2	6,6	33,4	10,7	33,3	11,8
Schrebergärten, Gärtnereien	2,4	0,4	1,2	0,4	0,7	0,2
Wald, Gehölze	61,3	11,5	61,1	19,5	55,7	19,7
Brachflächen	0,4	0,1	0,3	0,1	0,3	0,1
Lager- und Deponieflächen	0,1	0,0	0,1	0,0	0,1	0,0
Sport- und Freizeitflächen	2,9	0,5	2,9	0,9	0,4	0,1
Dämme	1,0	0,2	1,0	0,3	1,0	0,4
sonstige Nutzung	0,5	0,1	0,5	0,1	0,5	0,2
Landwirtschaftsflächen in Hanglagen	–	–	–	–	–	–
Verkehrsflächen (inkl Randflächen)	7,6	1,4	6,2	2,0	3,6	1,3
Eisenbahn	–	–	–	–	–	–
Siedlungsgebiet, bebaute Flächen	64,2	12,0	3,7	1,2	3,1	1,1
Summe	533,0	100	312,9	100	282,6	100

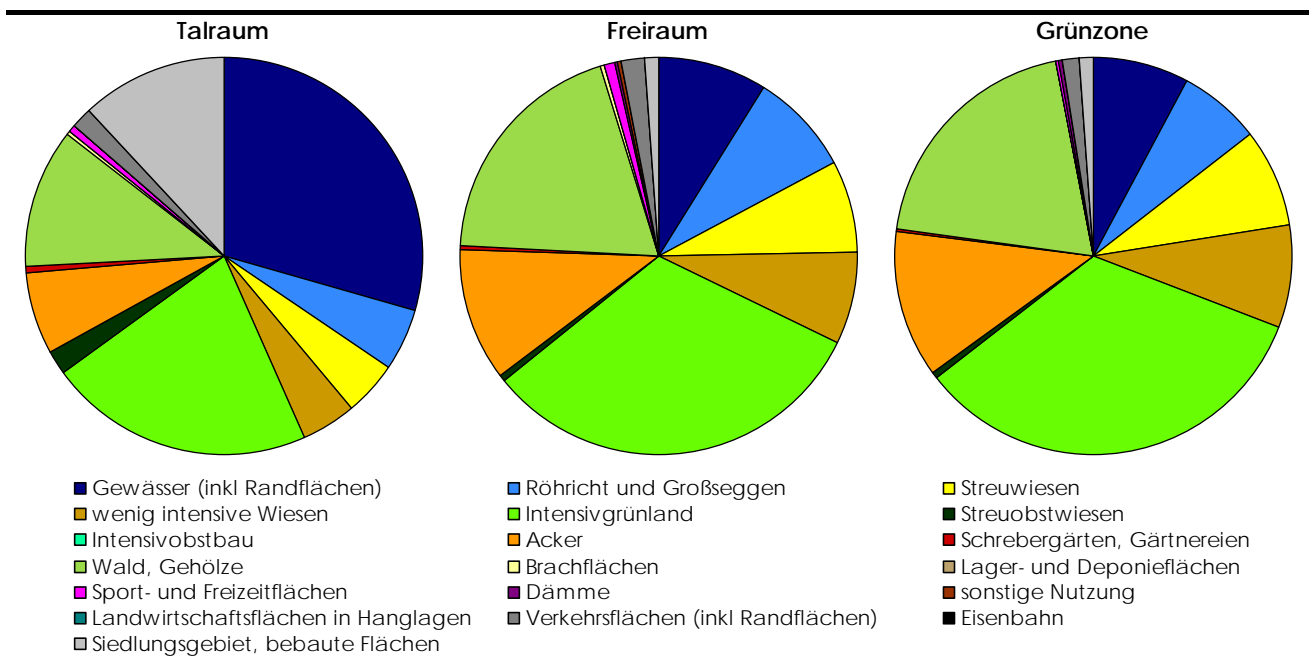

7.4.8 Götzis

	Talraum		Freiraum		Grünzone	
bearbeitetes Gemeindegebiet [%]	38,3		13,7		25,1	
Anteil der Gemeinde [%]	2,3		1,7		3,9	
Nutzung	ha	%	ha	%	ha	%
Gewässer (inkl Randflächen)	15,1	2,7	11,9	5,9	10,1	5,9
Röhricht und Großseggen	–	–	–	–	–	–
Streuwiesen	8,7	1,6	8,7	4,3	8,1	4,7
wenig intensive Wiesen	9,6	1,7	9,2	4,6	8,2	4,8
Intensivgrünland	123,3	22,0	106,0	52,8	94,6	55,0
Streuobstwiesen	10,1	1,8	7,2	3,6	5,7	3,3
Intensivobstbau	1,9	0,3	1,9	0,9	1,9	1,1
Acker	12,9	2,3	10,3	5,1	8,7	5,0
Schrebergärten, Gärtnereien	2,9	0,5	2,5	1,2	2,2	1,3
Wald, Gehölze	10,1	1,8	5,9	2,9	8,4	4,9
Brachflächen	2,6	0,5	1,8	0,9	1,3	0,7
Lager- und Deponieflächen	2,8	0,5	1,7	0,9	1,7	1,0
Sport- und Freizeitflächen	8,7	1,6	8,0	4,0	6,9	4,0
Dämme	–	–	–	–	–	–
sonstige Nutzung	4,4	0,8	–	–	–	–
Landwirtschaftsflächen in Hanglagen	1,2	0,2	–	–	1,0	0,6
Verkehrsflächen (inkl Randflächen)	25,3	4,5	14,6	7,3	7,1	4,1
Eisenbahn	7,9	1,4	4,1	2,0	1,6	0,9
Siedlungsgebiet, bebaute Flächen	312,5	55,8	7,0	3,5	4,4	2,6
Summe	560,0	100	200,8	100	171,8	100

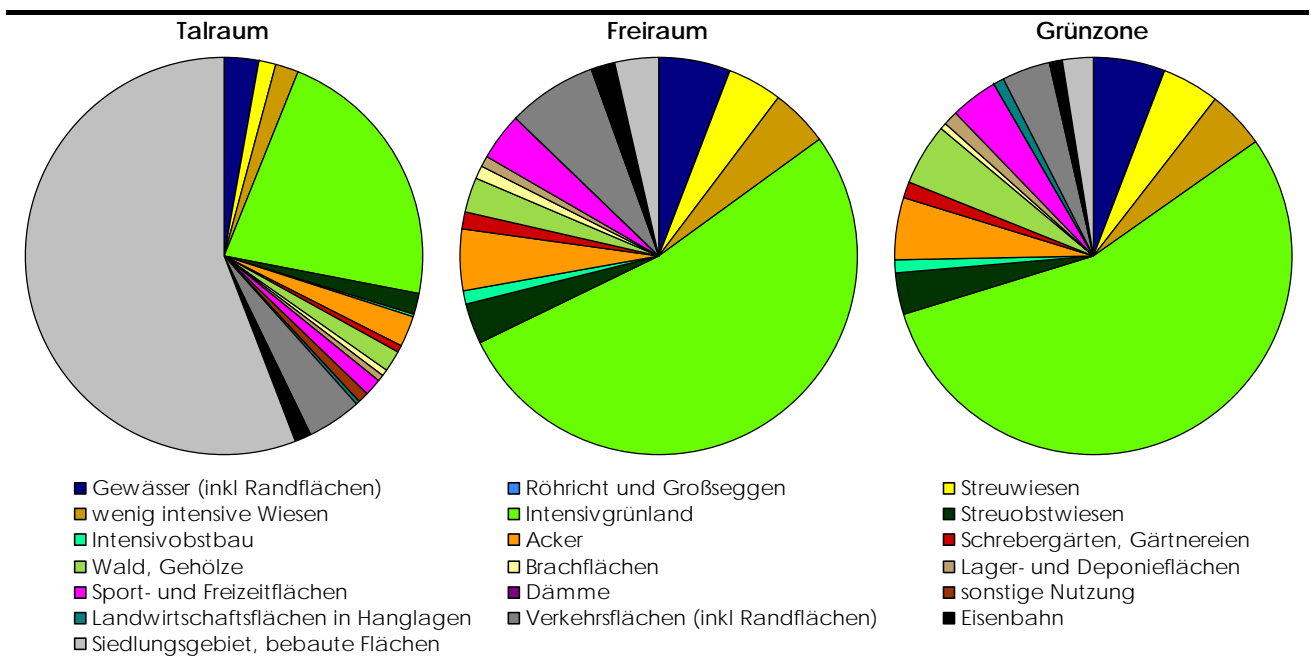

7.4.9 Hard

	Talraum		Freiraum		Grünzone	
bearbeitetes Gemeindegebiet [%]	100,0		35,3		25,1	
Anteil der Gemeinde t [%]	7,2		5,1		3,9	

Nutzung	ha	%	ha	%	ha	%
Gewässer (inkl Randflächen)	788,4	45,2	160,3	26,0	96,8	22,1
Röhricht und Großseggen	42,4	2,4	42,4	6,9	35,8	8,2
Streuwiesen	29,1	1,7	26,7	4,3	26,7	6,1
wenig intensive Wiesen	20,7	1,2	17,8	2,9	20,0	4,6
Intensivgrünland	229,0	13,1	183,8	29,9	165,5	37,7
Streuobstwiesen	19,5	1,1	8,1	1,3	2,2	0,5
Intensivobstbau	1,2	0,1	1,2	0,2	-	-
Acker	4,4	0,3	4,4	0,7	3,1	0,7
Schrebergärten, Gärtnereien	13,3	0,8	12,5	2,0	6,5	1,5
Wald, Gehölze	65,3	3,7	60,4	9,8	25,6	5,8
Brachflächen	3,2	0,2	3,2	0,5	2,0	0,5
Lager- und Deponieflächen	10,5	0,6	3,8	0,6	2,4	0,5
Sport- und Freizeitflächen	36,4	2,1	18,8	3,1	11,1	2,5
Dämme	42,9	2,5	40,8	6,6	27,9	6,3
sonstige Nutzung	5,5	0,3	5,5	0,9	-	-
Landwirtschaftsflächen in Hanglagen	-	-	-	-	-	-
Verkehrsflächen (inkl Randflächen)	22,7	1,3	13,8	2,2	7,3	1,7
Eisenbahn	5,0	0,3	3,2	0,5	0,8	0,2
Siedlungsgebiet, bebaute Flächen	406,2	23,3	8,6	1,4	5,2	1,2
Summe	1745,7	100	615,5	100	439,0	100

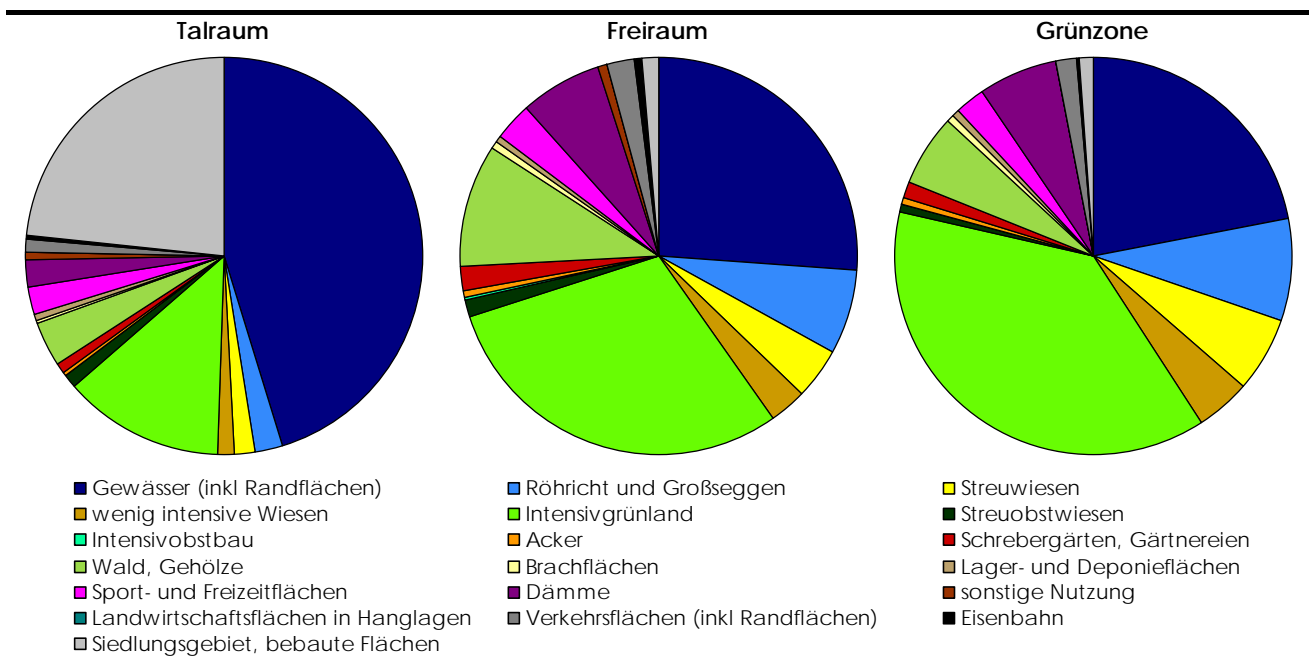

7.4.10 Höchst

	Talraum		Freiraum		Grünzone	
bearbeitetes Gemeindegebiet [%]	100,0		51,6		47,9	
Anteil der Gemeinde [%]	8,3		8,7		8,6	

Nutzung	ha	%	ha	%	ha	%
Gewässer (inkl Randflächen)	646,6	32,1	30,1	2,9	25,8	2,7
Röhricht und Großseggen	25,5	1,3	25,5	2,5	17,0	1,8
Streuwiesen	157,3	7,8	157,3	15,1	157,3	16,3
wenig intensive Wiesen	7,3	0,4	7,3	0,7	6,1	0,6
Intensivgrünland	514,5	25,5	484,3	46,6	467,2	48,5
Streuobstwiesen	30,6	1,5	22,9	2,2	21,9	2,3
Intensivobstbau	26,8	1,3	26,4	2,5	26,4	2,7
Acker	158,1	7,8	155,0	14,9	154,6	16,0
Schrebergärten, Gärtnereien	15,6	0,8	15,6	1,5	7,5	0,8
Wald, Gehölze	47,9	2,4	47,9	4,6	36,1	3,7
Brachflächen	3,6	0,2	3,6	0,3	1,1	0,1
Lager- und Deponieflächen	0,8	0,0	0,8	0,1	0,8	0,1
Sport- und Freizeitflächen	13,8	0,7	13,8	1,3	4,3	0,4
Dämme	6,9	0,3	6,9	0,7	4,4	0,5
sonstige Nutzung	1,5	0,1	1,5	0,1	0,2	0,0
Landwirtschaftsflächen in Hanglagen	-	-	-	-	-	-
Verkehrsflächen (inkl Randflächen)	25,9	1,3	23,8	2,3	19,5	2,0
Eisenbahn	0,7	0,0	0,7	0,1	0,4	0,0
Siedlungsgebiet, bebaute Flächen	331,6	16,5	17,1	1,6	13,8	1,4
Summe	2014,9	100	1040,4	100	964,3	100

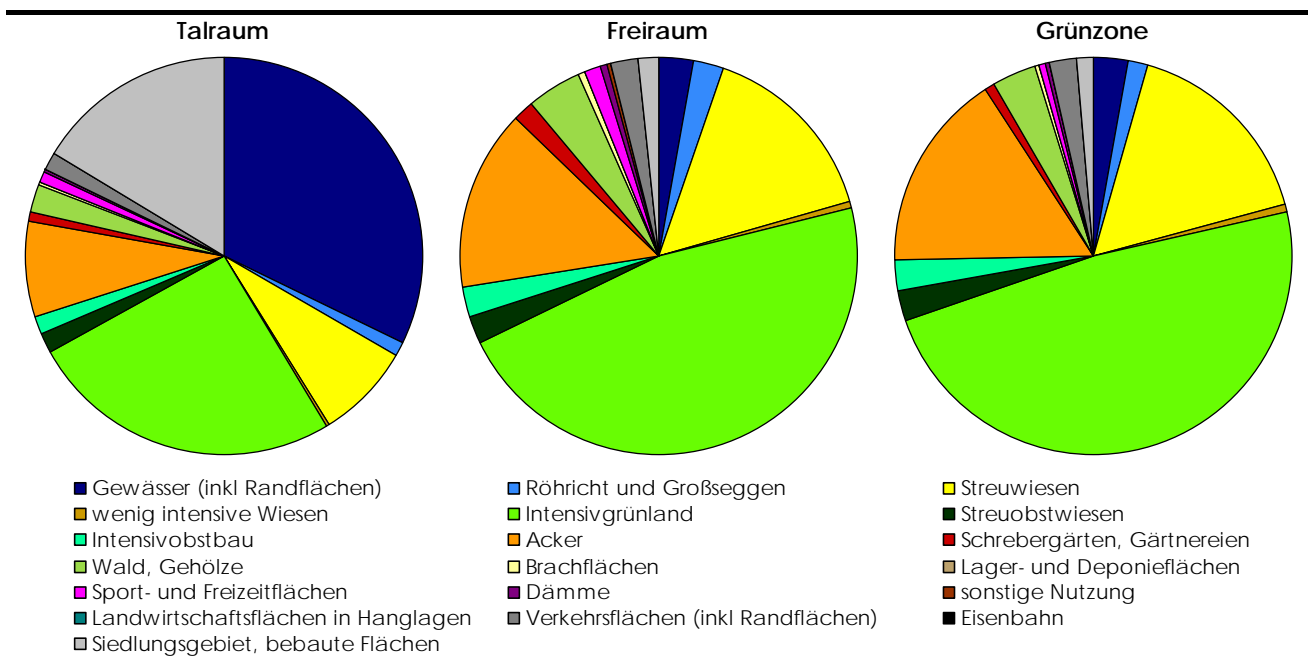

7.4.11 Hohenems

	Talraum		Freiraum		Grünzone	
bearbeitetes Gemeindegebiet [%]	42,2		24,1		20,7	
Anteil der Gemeinde [%]	5,1		5,9		5,4	

Nutzung	ha	%	ha	%	ha	%
Gewässer (inkl Randflächen)	51,4	4,2	50,4	7,1	43,3	7,1
Röhricht und Großseggen	0,7	0,1	0,7	0,1	0,7	0,1
Streuwiesen	9,2	0,7	9,2	1,3	9,2	1,5
wenig intensive Wiesen	13,0	1,1	12,0	1,7	11,6	1,9
Intensivgrünland	435,2	35,3	402,3	57,1	343,7	56,7
Streuobstwiesen	19,8	1,6	14,6	2,1	9,7	1,6
Intensivobstbau	2,4	0,2	2,4	0,3	2,4	0,4
Acker	55,3	4,5	54,3	7,7	53,5	8,8
Schrebergärten, Gärtnereien	22,6	1,8	22,0	3,1	20,1	3,3
Wald, Gehölze	17,2	1,4	16,8	2,4	14,6	2,4
Brachflächen	8,3	0,7	6,4	0,9	5,9	1,0
Lager- und Deponieflächen	0,5	0,0	0,5	0,1	0,3	0,0
Sport- und Freizeitflächen	12,7	1,0	12,7	1,8	12,7	2,1
Dämme	2,8	0,2	2,8	0,4	2,8	0,5
sonstige Nutzung	23,8	1,9	21,4	3,0	9,1	1,5
Landwirtschaftsflächen in Hanglagen	-	-	-	-	-	-
Verkehrsflächen (inkl Randflächen)	57,1	4,6	52,4	7,4	49,0	8,1
Eisenbahn	11,1	0,9	6,4	0,9	-	-
Siedlungsgebiet, bebaute Flächen	491,1	39,8	17,7	2,5	17,4	2,9
Summe	1234,0	100	704,9	100	606,2	100

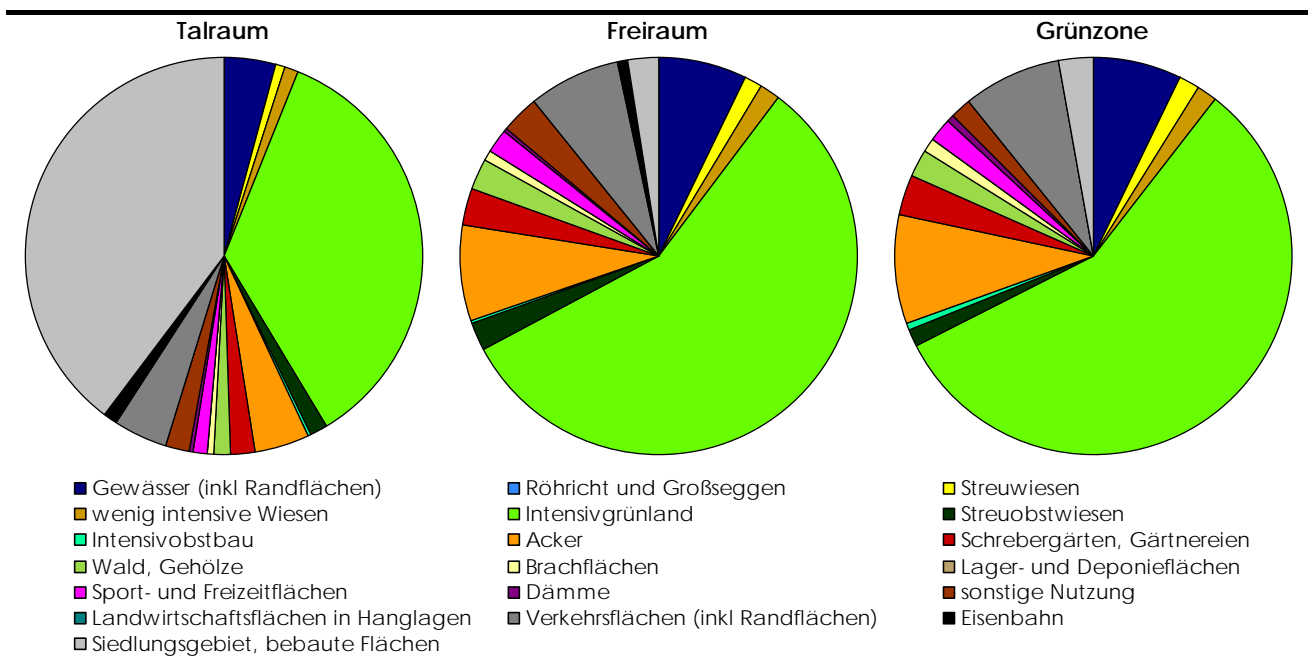

7.4.12 Kennelbach

	Talraum		Freiraum		Grünzone	
bearbeitetes Gemeindegebiet [%]	18,5		-		-	
Anteil der Gemeinde [%]	0,2		-		-	

Nutzung	ha	%	ha	%	ha	%
Gewässer (inkl Randflächen)	8,6	14,4	-	-	-	-
Röhricht und Großseggen	-	-	-	-	-	-
Streuwiesen	-	-	-	-	-	-
wenig intensive Wiesen	-	-	-	-	-	-
Intensivgrünland	-	-	-	-	-	-
Streuobstwiesen	-	-	-	-	-	-
Intensivobstbau	-	-	-	-	-	-
Acker	-	-	-	-	-	-
Schrebergärten, Gärtnereien	-	-	-	-	-	-
Wald, Gehölze	14,4	24,1	-	-	-	-
Brachflächen	-	-	-	-	-	-
Lager- und Deponieflächen	-	-	-	-	-	-
Sport- und Freizeitflächen	-	-	-	-	-	-
Dämme	-	-	-	-	-	-
sonstige Nutzung	-	-	-	-	-	-
Landwirtschaftsflächen in Hanglagen	-	-	-	-	-	-
Verkehrsflächen (inkl Randflächen)	4,6	7,7	-	-	-	-
Eisenbahn	-	-	-	-	-	-
Siedlungsgebiet, bebaute Flächen	32,1	53,8	-	-	-	-
Summe	59,7	100	-	-	-	-

Talraum

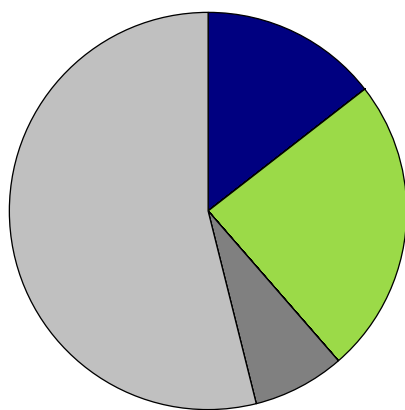

- | | | |
|---------------------------------------|--------------------------------------|-------------------------------|
| ■ Gewässer (inkl Randflächen) | ■ Röhricht und Großseggen | ■ Streuwiesen |
| ■ wenig intensive Wiesen | ■ Intensivgrünland | ■ Streuobstwiesen |
| ■ Intensivobstbau | ■ Acker | ■ Schrebergärten, Gärtnereien |
| ■ Wald, Gehölze | ■ Brachflächen | ■ Lager- und Deponieflächen |
| ■ Sport- und Freizeitflächen | ■ Dämme | ■ sonstige Nutzung |
| ■ Landwirtschaftsflächen in Hanglagen | ■ Verkehrsflächen (inkl Randflächen) | ■ Eisenbahn |
| ■ Siedlungsgebiet, bebaute Flächen | | |

7.4.13 Klaus

	Talraum		Freiraum		Grünzone	
bearbeitetes Gemeindegebiet [%]	36,2		8,8		7,2	
Anteil der Gemeinde [%]	0,8		0,4		0,3	

Nutzung	ha	%	ha	%	ha	%
Gewässer (inkl Randflächen)	2,3	1,2	0,6	1,3	0,4	1,1
Röhricht und Großseggen	-	-	-	-	-	-
Streuwiesen	-	-	-	-	-	-
wenig intensive Wiesen	-	-	-	-	-	-
Intensivgrünland	32,4	17,1	25,2	54,4	23,9	63,3
Streuobstwiesen	3,4	1,8	2,4	5,2	2,3	6,0
Intensivobstbau	-	-	-	-	-	-
Acker	12,7	6,7	7,5	16,2	7,5	19,9
Schrebergärten, Gärtnereien	-	-	-	-	-	-
Wald, Gehölze	-	-	-	-	-	-
Brachflächen	0,1	0,1	0,1	0,3	0,1	0,2
Lager- und Deponieflächen	0,4	0,2	0,4	0,9	0,4	1,1
Sport- und Freizeitflächen	2,1	1,1	1,3	2,9	0,9	2,4
Dämme	-	-	-	-	-	-
sonstige Nutzung	-	-	-	-	-	-
Landwirtschaftsflächen in Hanglagen	-	-	-	-	-	-
Verkehrsflächen (inkl Randflächen)	9,0	4,7	5,4	11,7	1,0	2,5
Eisenbahn	2,6	1,4	1,8	4,0	-	-
Siedlungsgebiet, bebaute Flächen	124,9	65,7	1,5	3,2	1,3	3,3
Summe	190,0	100	46,3	100	37,7	100

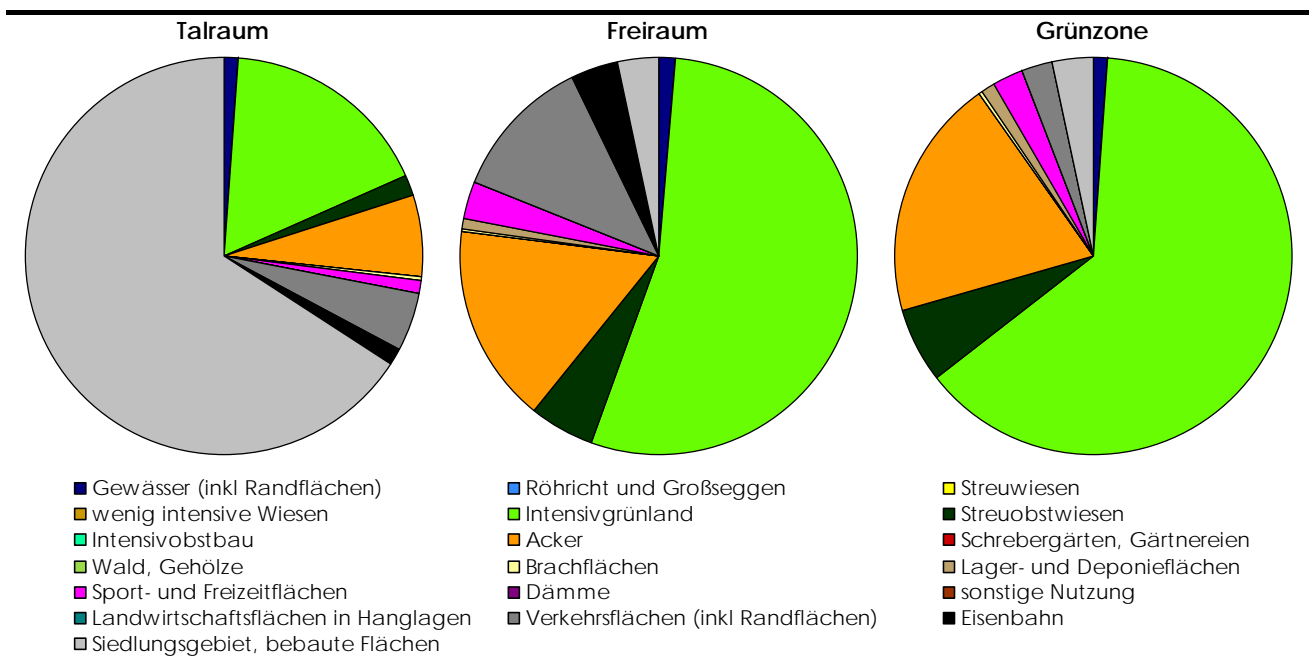

7.4.14 Koblach

	Talraum		Freiraum		Grünzone	
bearbeitetes Gemeindegebiet [%]	97,6		54,9		64,8	
Anteil der Gemeinde [%]	4,1		4,7		5,9	

Nutzung	ha	%	ha	%	ha	%
Gewässer (inkl Randflächen)	41,3	4,1	39,5	7,0	37,7	5,7
Röhricht und Großseggen	–	–	–	–	–	–
Streuwiesen	91,6	9,2	90,9	16,1	83,5	12,6
wenig intensive Wiesen	7,7	0,8	6,9	1,2	5,0	0,8
Intensivgrünland	240,1	24,0	202,3	35,9	189,5	28,5
Streuobstwiesen	15,2	1,5	7,5	1,3	4,9	0,7
Intensivobstbau	2,0	0,2	2,0	0,3	2,0	0,3
Acker	98,0	9,8	87,5	15,5	85,6	12,9
Schrebergärten, Gärtnereien	9,5	1,0	8,5	1,5	8,5	1,3
Wald, Gehölze	200,4	20,0	43,1	7,7	187,6	28,2
Brachflächen	6,0	0,6	6,0	1,1	4,9	0,7
Lager- und Deponieflächen	1,4	0,1	1,4	0,2	1,3	0,2
Sport- und Freizeitflächen	4,2	0,4	4,0	0,7	4,0	0,6
Dämme	7,7	0,8	7,7	1,4	7,7	1,2
sonstige Nutzung	22,6	2,3	8,6	1,5	10,2	1,5
Landwirtschaftsflächen in Hanglagen	16,4	1,6	0,0	0,0	3,3	0,5
Verkehrsflächen (inkl Randflächen)	41,2	4,1	30,1	5,3	16,3	2,4
Eisenbahn	4,2	0,4	3,5	0,6	–	–
Siedlungsgebiet, bebaute Flächen	191,0	19,1	13,8	2,4	12,5	1,9
Summe	1000,4	100	563,1	100	664,6	100

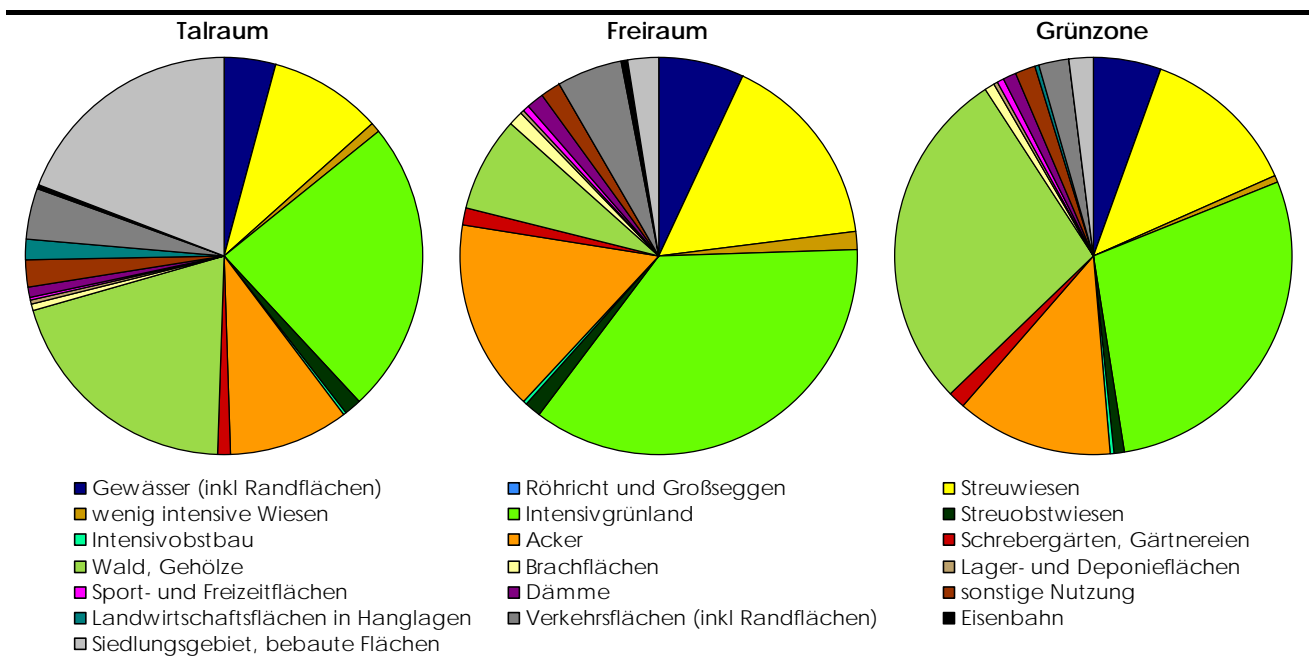

7.4.15 Lauterach

	Talraum		Freiraum		Grünzone	
bearbeitetes Gemeindegebiet [%]	100,0		66,2		61,3	
Anteil der Gemeinde [%]	4,9		6,6		6,5	
Nutzung	ha	%	ha	%	ha	%
Gewässer (inkl Randflächen)	25,1	2,1	20,8	2,6	20,0	2,7
Röhricht und Großseggen	-	-	-	-	-	-
Streuwiesen	89,7	7,5	89,7	11,4	89,7	12,3
wenig intensive Wiesen	26,9	2,3	26,9	3,4	26,9	3,7
Intensivgrünland	518,8	43,5	493,4	62,6	459,8	63,0
Streuobstwiesen	23,5	2,0	18,4	2,3	13,2	1,8
Intensivobstbau	2,3	0,2	2,3	0,3	2,2	0,3
Acker	62,7	5,3	60,7	7,7	57,6	7,9
Schrebergärten, Gärtnereien	9,1	0,8	9,1	1,2	8,3	1,1
Wald, Gehölze	8,1	0,7	5,2	0,7	5,0	0,7
Brachflächen	1,1	0,1	1,0	0,1	0,7	0,1
Lager- und Deponieflächen	1,5	0,1	1,5	0,2	1,5	0,2
Sport- und Freizeitflächen	3,1	0,3	2,5	0,3	2,0	0,3
Dämme	5,1	0,4	5,1	0,6	5,1	0,7
sonstige Nutzung	0,1	0,0	0,1	0,0	0,1	0,0
Landwirtschaftsflächen in Hanglagen	-	-	-	-	-	-
Verkehrsflächen (inkl Randflächen)	57,9	4,9	39,8	5,1	29,5	4,0
Eisenbahn	11,2	0,9	1,8	0,2	0,4	0,1
Siedlungsgebiet, bebaute Flächen	345,5	29,0	10,5	1,3	8,1	1,1
Summe	1191,6	100	788,8	100	730,3	100

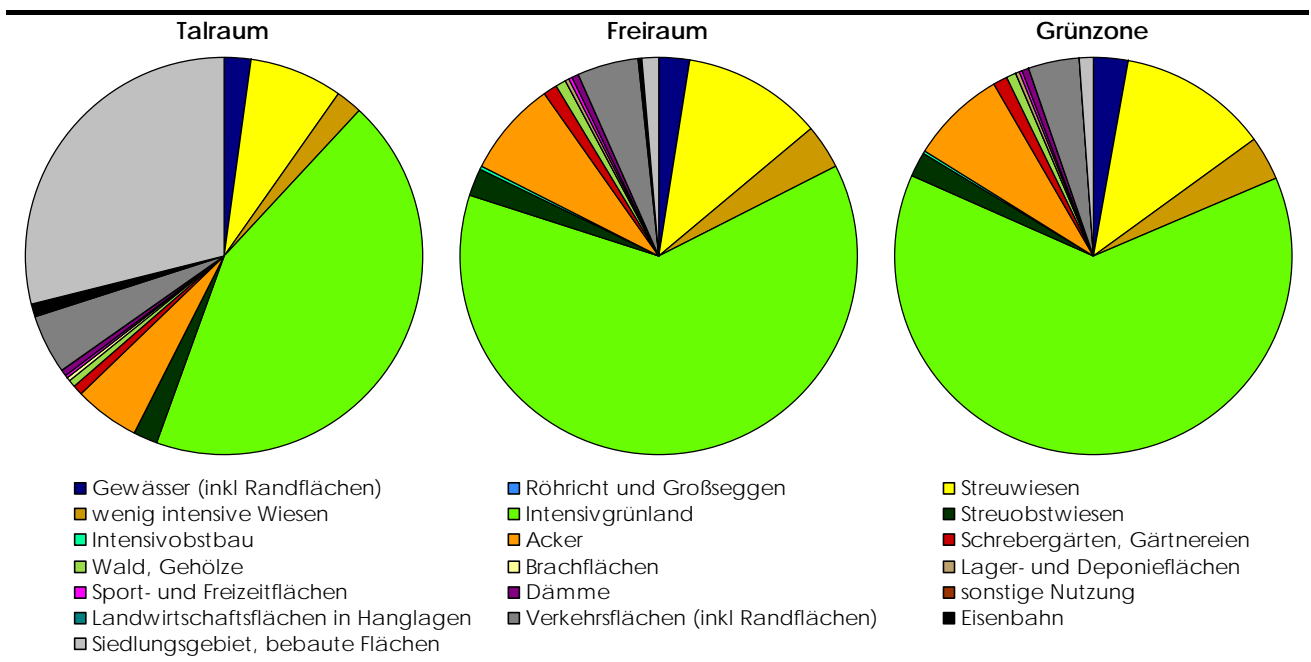

7.4.16 Lustenau

	Talraum		Freiraum		Grünzone	
bearbeitetes Gemeindegebiet [%]	100,0		66,0		59,3	
Anteil der Gemeinde [%]	9,2		12,3		11,8	

Nutzung	ha	%	ha	%	ha	%
Gewässer (inkl Randflächen)	87,4	3,9	87,3	5,9	50,7	3,8
Röhricht und Großseggen	3,4	0,2	3,4	0,2	2,1	0,2
Streuwiesen	137,1	6,2	137,1	9,3	137,1	10,4
wenig intensive Wiesen	16,9	0,8	16,9	1,1	16,9	1,3
Intensivgrünland	717,3	32,2	698,6	47,5	633,2	48,0
Streuobstwiesen	23,1	1,0	21,4	1,5	20,0	1,5
Intensivobstbau	4,3	0,2	4,3	0,3	4,3	0,3
Acker	214,3	9,6	213,6	14,5	212,6	16,1
Schrebergärten, Gärtnereien	69,3	3,1	68,8	4,7	60,8	4,6
Wald, Gehölze	66,2	3,0	66,1	4,5	62,8	4,8
Brachflächen	7,8	0,4	6,4	0,4	5,1	0,4
Lager- und Deponieflächen	18,4	0,8	18,4	1,2	18,1	1,4
Sport- und Freizeitflächen	15,7	0,7	8,6	0,6	4,5	0,3
Dämme	27,0	1,2	27,0	1,8	12,6	1,0
sonstige Nutzung	2,8	0,1	2,8	0,2	2,7	0,2
Landwirtschaftsflächen in Hanglagen	-	-	-	-	-	-
Verkehrsflächen (inkl Randflächen)	62,4	2,8	59,2	4,0	55,4	4,2
Eisenbahn	5,1	0,2	3,1	0,2	-	-
Siedlungsgebiet, bebaute Flächen	748,1	33,6	27,2	1,8	20,7	1,6
Summe	2226,5	100	1469,9	100	1319,8	100

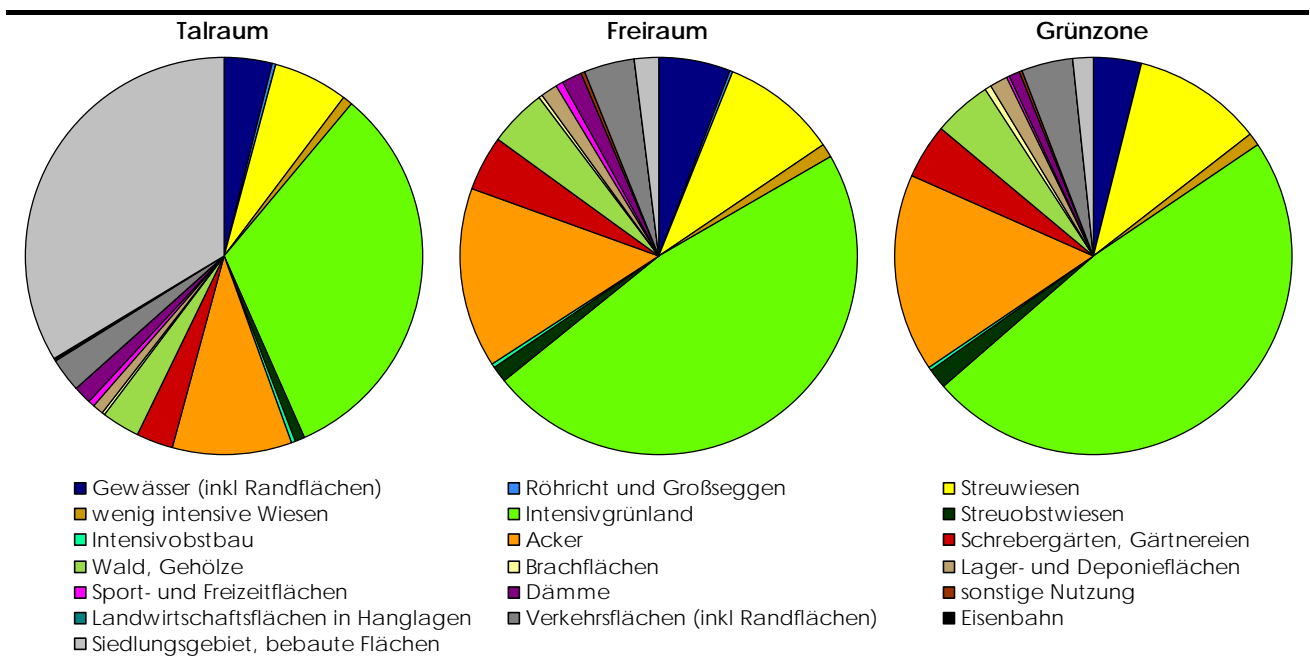

7.4.17 Mäder

	Talraum		Freiraum		Grünzone	
bearbeitetes Gemeindegebiet [%]	100,0		52,3		46,7	
Anteil der Gemeinde [%]	3,1		1,4		1,4	

Nutzung	ha	%	ha	%	ha	%
Gewässer (inkl Randflächen)	33,3	10,3	33,1	19,5	31,2	20,7
Röhricht und Großseggen	-	-	-	-	-	-
Streuwiesen	0,4	0,1	-	-	-	-
wenig intensive Wiesen	2,4	0,8	2,4	1,4	2,3	1,5
Intensivgrünland	70,4	21,8	54,1	31,9	47,7	31,6
Streuobstwiesen	2,1	0,6	0,9	0,5	0,6	0,4
Intensivobstbau	0,4	0,1	0,3	0,2	0,3	0,2
Acker	40,6	12,5	38,2	22,6	36,1	23,9
Schrebergärten, Gärtnereien	6,8	2,1	5,7	3,4	4,9	3,3
Wald, Gehölze	9,1	2,8	8,3	4,9	7,2	4,8
Brachflächen	1,2	0,4	1,1	0,6	1,1	0,7
Lager- und Deponieflächen	0,0	0,0	0,0	0,0	0,0	0,0
Sport- und Freizeitflächen	3,1	0,9	2,3	1,3	1,2	0,8
Dämme	9,3	2,9	9,3	5,5	9,2	6,1
sonstige Nutzung	1,2	0,4	1,2	0,7	1,2	0,8
Landwirtschaftsflächen in Hanglagen	-	-	-	-	-	-
Verkehrsflächen (inkl Randflächen)	6,4	2,0	5,3	3,2	3,3	2,2
Eisenbahn	-	-	-	-	-	-
Siedlungsgebiet, bebaute Flächen	136,9	42,3	7,0	4,1	4,7	3,1
Summe	323,6	100	169,2	100	151,0	100

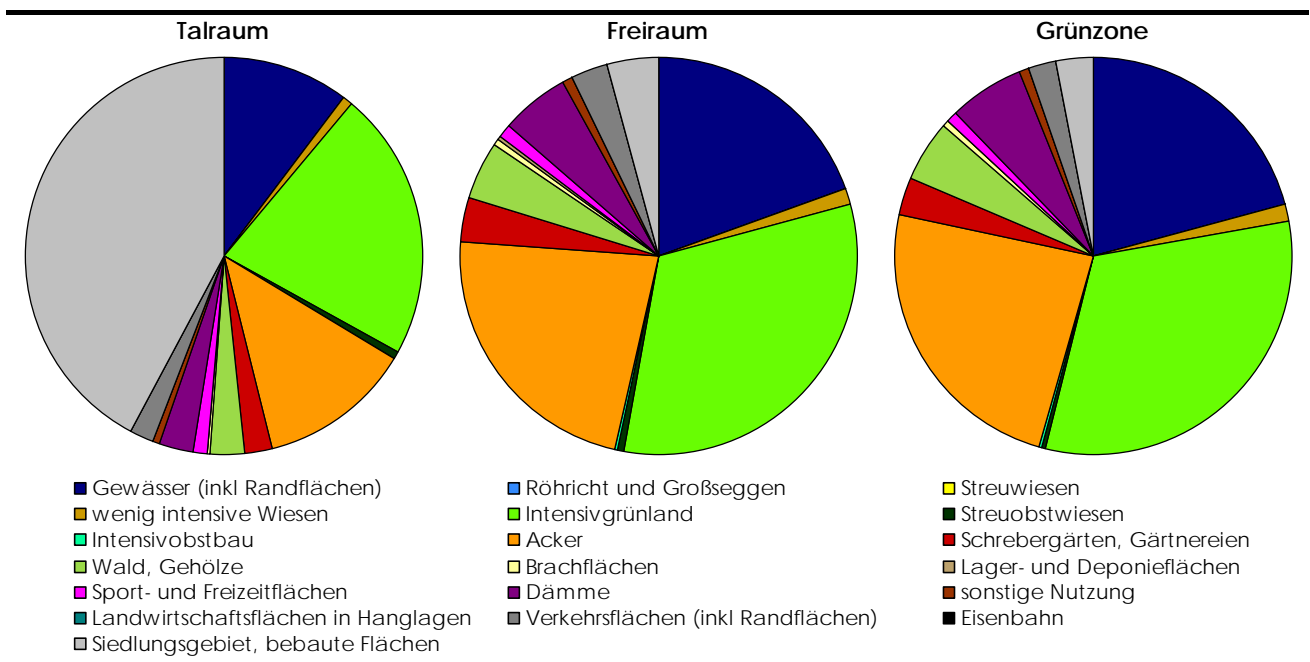

7.4.18 Meiningen

	Talraum		Freiraum		Grünzone	
bearbeitetes Gemeindegebiet [%]	100,0		73,7		69,5	
Anteil der Gemeinde [%]	2,2		3,3		3,3	
Nutzung	ha	%	ha	%	ha	%
Gewässer (inkl Randflächen)	38,3	7,1	37,7	9,5	36,4	9,8
Röhricht und Großseggen	-	-	-	-	-	-
Streuwiesen	17,8	3,3	17,5	4,4	16,7	4,5
wenig intensive Wiesen	0,9	0,2	0,5	0,1	0,4	0,1
Intensivgrünland	145,1	27,0	128,2	32,4	120,0	32,2
Streuobstwiesen	3,1	0,6	1,0	0,3	0,2	0,1
Intensivobstbau	-	-	-	-	-	-
Acker	68,8	12,8	62,3	15,8	58,2	15,6
Schrebergärten, Gärtnereien	2,4	0,4	1,8	0,5	1,0	0,3
Wald, Gehölze	102,8	19,2	102,4	25,9	101,8	27,3
Brachflächen	5,4	1,0	5,4	1,4	5,4	1,5
Lager- und Deponieflächen	0,7	0,1	0,3	0,1	0,3	0,1
Sport- und Freizeitflächen	3,0	0,6	3,0	0,8	3,0	0,8
Dämme	7,2	1,3	7,2	1,8	7,2	1,9
sonstige Nutzung	13,2	2,5	13,2	3,3	9,9	2,6
Landwirtschaftsflächen in Hanglagen	-	-	-	-	-	-
Verkehrsflächen (inkl Randflächen)	10,2	1,9	8,6	2,2	7,2	1,9
Eisenbahn	-	-	-	-	-	-
Siedlungsgebiet, bebaute Flächen	117,8	21,9	6,4	1,6	5,5	1,5
Summe	536,8	100	395,5	100	373,2	100

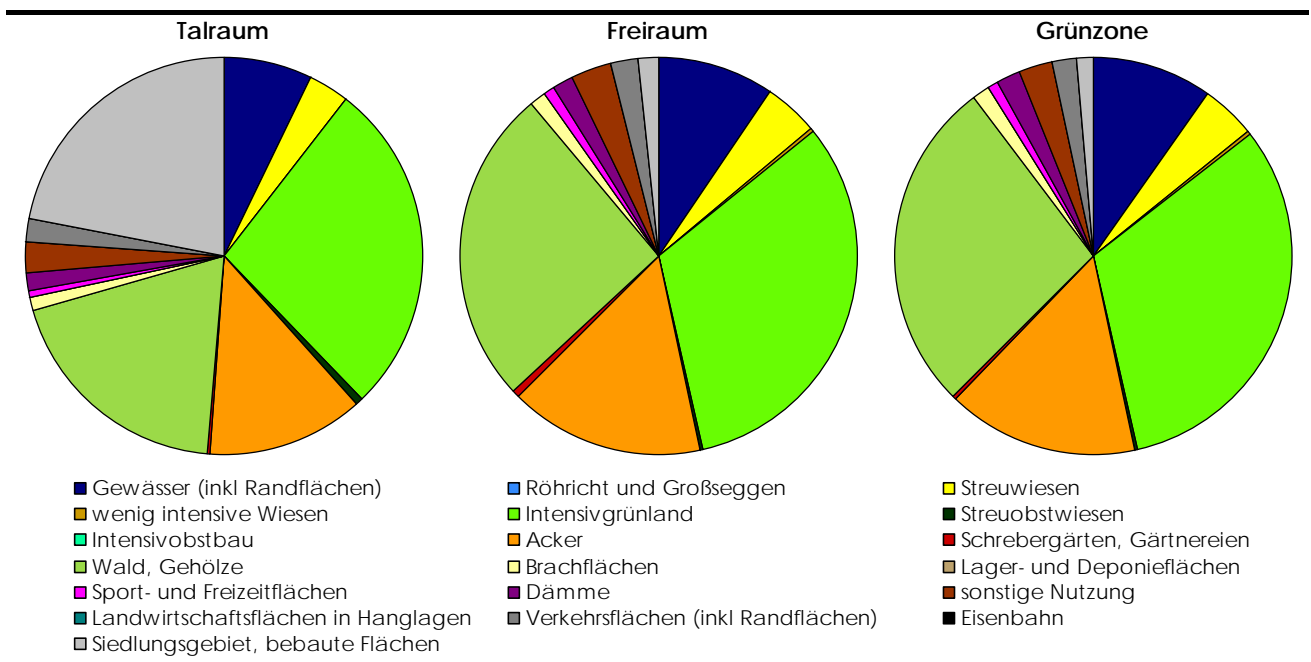

7.4.19 Rankweil

	Talraum		Freiraum		Grünzone	
bearbeitetes Gemeindegebiet [%]	69,2		42,7		39,6	
Anteil der Gemeinde [%]	6,3		7,8		7,7	

Nutzung	ha	%	ha	%	ha	%
Gewässer (inkl Randflächen)	42,0	2,8	37,6	4,0	39,0	4,5
Röhricht und Großseggen	-	-	-	-	-	-
Streuwiesen	16,5	1,1	16,5	1,8	16,2	1,9
wenig intensive Wiesen	0,0	0,0	0,0	0,0	0,0	0,0
Intensivgrünland	461,1	30,5	385,0	41,2	353,6	40,8
Streuobstwiesen	44,4	2,9	29,0	3,1	21,0	2,4
Intensivobstbau	1,2	0,1	0,9	0,1	0,9	0,1
Acker	341,6	22,6	315,6	33,8	302,4	34,9
Schrebergärten, Gärtnereien	26,6	1,8	24,4	2,6	21,5	2,5
Wald, Gehölze	40,6	2,7	30,3	3,2	35,6	4,1
Brachflächen	2,7	0,2	2,7	0,3	2,6	0,3
Lager- und Deponieflächen	2,4	0,2	0,2	0,0	0,2	0,0
Sport- und Freizeitflächen	6,4	0,4	6,0	0,6	4,8	0,6
Dämme	-	-	-	-	-	-
sonstige Nutzung	11,9	0,8	11,9	1,3	11,9	1,4
Landwirtschaftsflächen in Hanglagen	-	-	-	-	-	-
Verkehrsflächen (inkl Randflächen)	62,5	4,1	47,6	5,1	33,1	3,8
Eisenbahn	8,1	0,5	1,8	0,2	0,2	0,0
Siedlungsgebiet, bebaute Flächen	445,7	29,4	24,2	2,6	22,9	2,6
Summe	1513,4	100	933,7	100	866,1	100

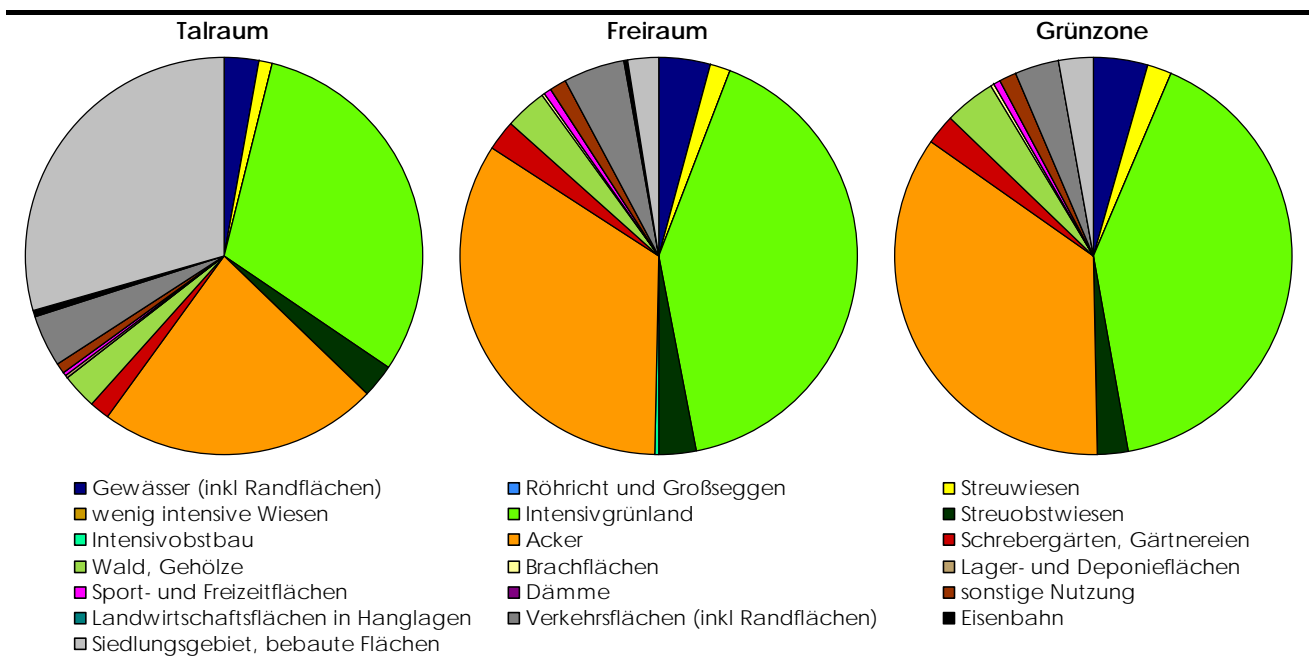

7.4.20 Rötthis

	Talraum		Freiraum		Grünzone	
bearbeitetes Gemeindegebiet [%]	46,3		17,2		12,1	
Anteil der Gemeinde [%]	0,5		0,4		0,3	

Nutzung	ha	%	ha	%	ha	%
Gewässer (inkl Randflächen)	3,5	2,8	3,5	7,4	3,3	10,2
Röhricht und Großseggen	-	-	-	-	-	-
Streuwiesen	-	-	-	-	-	-
wenig intensive Wiesen	-	-	-	-	-	-
Intensivgrünland	24,3	19,2	22,4	47,5	13,5	40,9
Streuobstwiesen	4,5	3,5	3,6	7,7	1,5	4,7
Intensivobstbau	1,3	1,0	-	-	-	-
Acker	7,3	5,8	7,3	15,5	6,8	20,6
Schrebergärten, Gärtnereien	-	-	-	-	-	-
Wald, Gehölze	2,5	2,0	2,5	5,4	2,4	7,4
Brachflächen	-	-	-	-	-	-
Lager- und Deponieflächen	0,1	0,1	0,1	0,2	-	-
Sport- und Freizeitflächen	2,8	2,2	2,2	4,6	0,9	2,8
Dämme	-	-	-	-	-	-
sonstige Nutzung	-	-	-	-	-	-
Landwirtschaftsflächen in Hanglagen	-	-	-	-	-	-
Verkehrsflächen (inkl Randflächen)	4,2	3,3	3,8	8,0	1,9	5,6
Eisenbahn	0,4	0,4	0,4	1,0	0,4	1,4
Siedlungsgebiet, bebaute Flächen	75,6	59,8	1,3	2,8	2,1	6,5
Summe	126,5	100	47,1	100	33,0	100

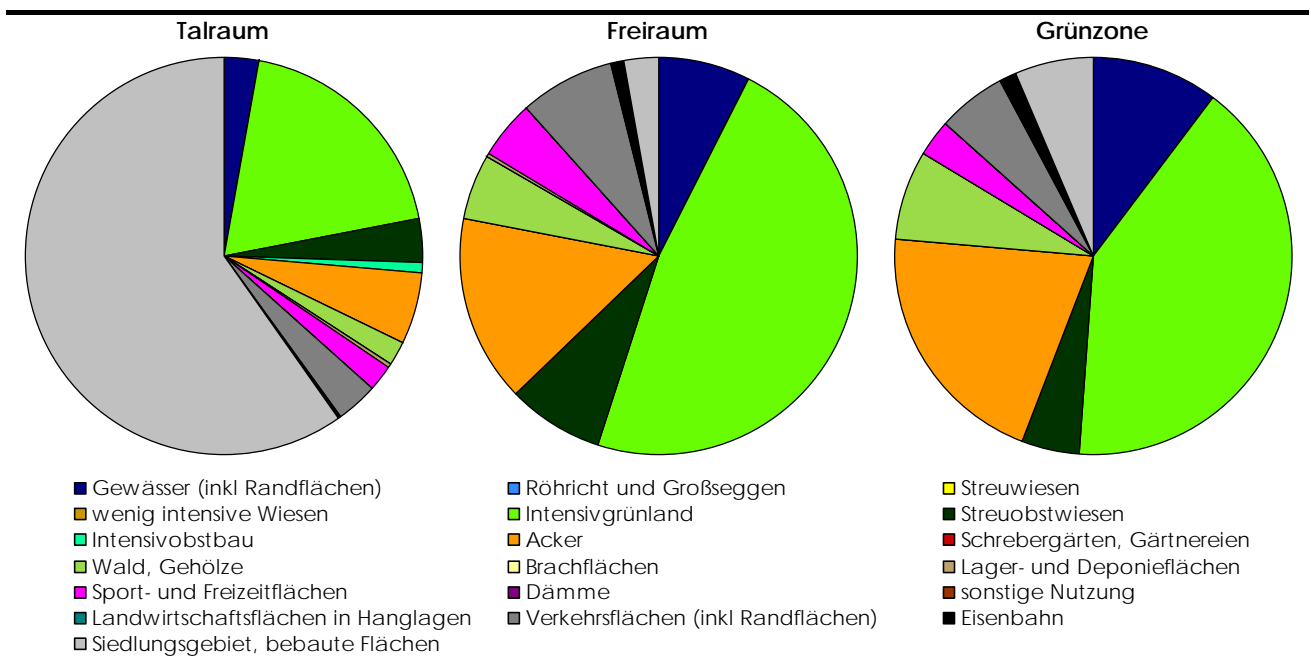

7.4.21 Schwarzach

	Talraum		Freiraum		Grünzone	
bearbeitetes Gemeindegebiet [%]	53,6		27,1		25,5	
Anteil der Gemeinde [%]	1,1		1,1		1,1	
Nutzung	ha	%	ha	%	ha	%
Gewässer (inkl Randflächen)	1,8	0,7	1,4	1,0	1,4	1,1
Röhricht und Großseggen	-	-	-	-	-	-
Streuwiesen	3,2	1,2	3,2	2,4	3,2	2,6
wenig intensive Wiesen	0,6	0,2	0,6	0,4	0,6	0,5
Intensivgrünland	102,8	38,3	92,3	69,4	88,9	70,9
Streuobstwiesen	27,4	10,2	22,0	16,5	19,6	15,7
Intensivobstbau	1,9	0,7	1,9	1,5	1,9	1,5
Acker	-	-	-	-	-	-
Schrebergärten, Gärtnereien	3,6	1,3	3,6	2,7	3,5	2,8
Wald, Gehölze	0,6	0,2	0,6	0,4	0,4	0,4
Brachflächen	0,0	0,0	-	-	-	-
Lager- und Deponieflächen	2,6	1,0	0,4	0,3	0,1	0,1
Sport- und Freizeitflächen	3,3	1,2	-	-	-	-
Dämme	-	-	-	-	-	-
sonstige Nutzung	-	-	-	-	-	-
Landwirtschaftsflächen in Hanglagen	-	-	-	-	-	-
Verkehrsflächen (inkl Randflächen)	5,2	1,9	3,6	2,7	3,3	2,6
Eisenbahn	2,8	1,1	1,2	0,9	-	-
Siedlungsgebiet, bebaute Flächen	112,9	42,0	2,4	1,8	2,4	1,9
Summe	268,7	100	133,0	100	125,4	100

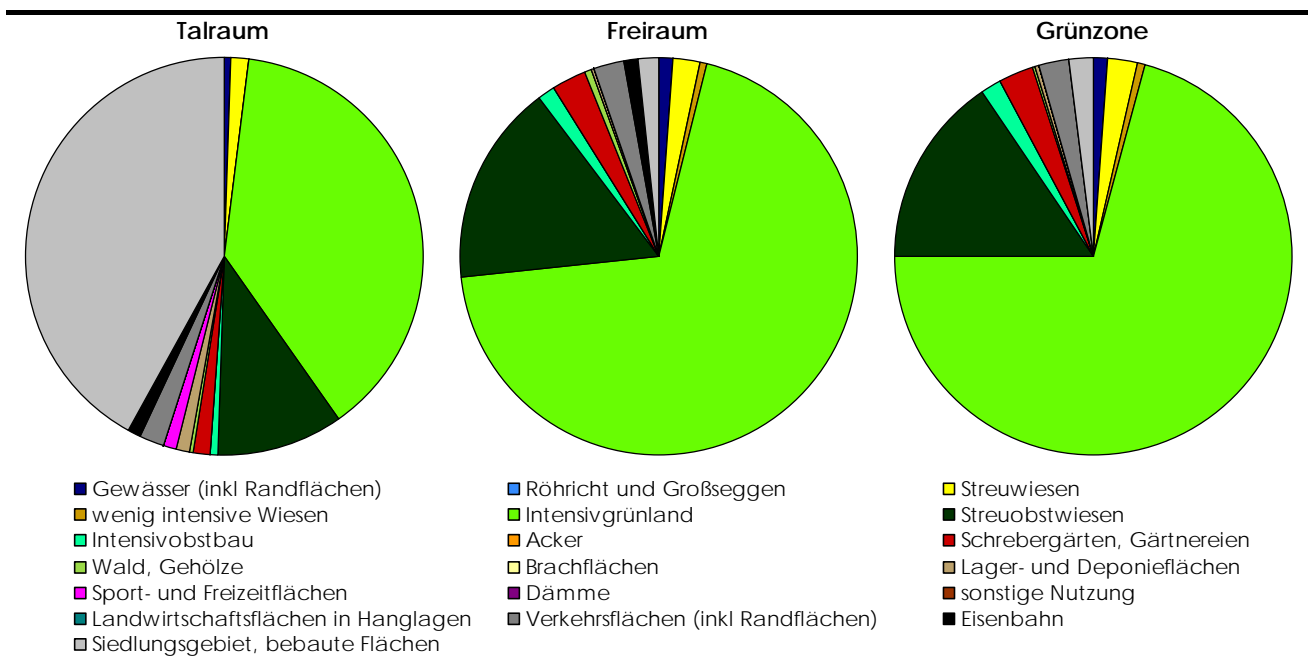

7.4.22 Sulz

	Talraum		Freiraum		Grünzone	
bearbeitetes Gemeindegebiet [%]	99,4		56,9		55,3	
Anteil der Gemeinde [%]	1,2		1,4		1,5	
Nutzung	ha	%	ha	%	ha	%
Gewässer (inkl Randflächen)	6,2	2,1	4,3	2,5	6,1	3,7
Röhricht und Großseggen	-	-	-	-	-	-
Streuwiesen	-	-	-	-	-	-
wenig intensive Wiesen	1,4	0,5	0,9	0,5	0,9	0,6
Intensivgrünland	74,4	24,8	65,5	38,2	63,2	37,9
Streuobstwiesen	19,0	6,3	15,5	9,1	14,9	8,9
Intensivobstbau	0,1	0,0	0,1	0,0	0,1	0,0
Acker	48,7	16,2	47,3	27,6	47,2	28,3
Schrebergärten, Gärtnereien	2,5	0,8	2,0	1,2	1,8	1,1
Wald, Gehölze	14,9	5,0	13,7	8,0	13,6	8,1
Brachflächen	0,4	0,1	0,4	0,2	0,4	0,2
Lager- und Deponieflächen	0,4	0,1	0,1	0,1	0,1	0,1
Sport- und Freizeitflächen	3,9	1,3	0,4	0,2	1,6	0,9
Dämme	-	-	-	-	-	-
sonstige Nutzung	-	-	-	-	-	-
Landwirtschaftsflächen in Hanglagen	0,1	0,0	-	-	-	-
Verkehrsflächen (inkl Randflächen)	17,5	5,9	16,1	9,4	11,2	6,7
Eisenbahn	2,8	0,9	2,8	1,6	2,8	1,7
Siedlungsgebiet, bebaute Flächen	107,3	35,8	2,4	1,4	3,0	1,8
Summe	299,6	100	171,5	100	166,9	100

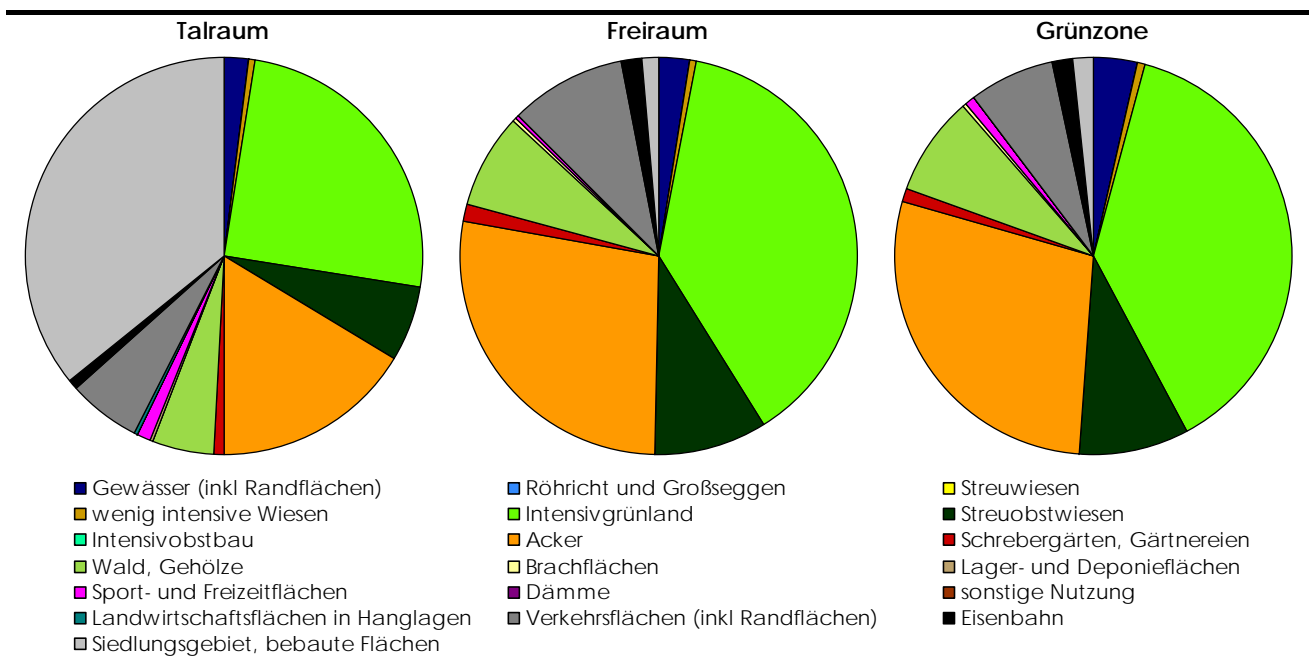

7.4.23 Weiler

	Talraum		Freiraum		Grünzone	
bearbeitetes Gemeindegebiet [%]	40,2		15,8		14,3	
Anteil der Gemeinde [%]	0,5		0,4		0,4	

Nutzung	ha	%	ha	%	ha	%
Gewässer (inkl Randflächen)	2,0	1,6	2,0	4,2	1,8	4,0
Röhricht und Großseggen	-	-	-	-	-	-
Streuwiesen	-	-	-	-	-	-
wenig intensive Wiesen	-	-	-	-	-	-
Intensivgrünland	28,9	23,3	24,5	50,3	22,8	51,6
Streuobstwiesen	1,2	0,9	1,1	2,2	1,0	2,3
Intensivobstbau	-	-	-	-	-	-
Acker	15,9	12,8	13,0	26,7	12,5	28,3
Schrebergärten, Gärtnereien	-	-	-	-	-	-
Wald, Gehölze	1,7	1,3	1,7	3,4	1,7	3,7
Brachflächen	-	-	-	-	-	-
Lager- und Deponieflächen	0,3	0,2	0,1	0,1	0,1	0,1
Sport- und Freizeitflächen	1,3	1,1	1,3	2,7	1,3	3,0
Dämme	-	-	-	-	-	-
sonstige Nutzung	-	-	-	-	-	-
Landwirtschaftsflächen in Hanglagen	-	-	-	-	-	-
Verkehrsflächen (inkl Randflächen)	4,0	3,2	3,5	7,1	1,6	3,6
Eisenbahn	1,4	1,1	1,4	2,9	1,3	2,8
Siedlungsgebiet, bebaute Flächen	67,4	54,3	0,2	0,4	0,2	0,5
Summe	123,9	100	48,8	100	44,2	100

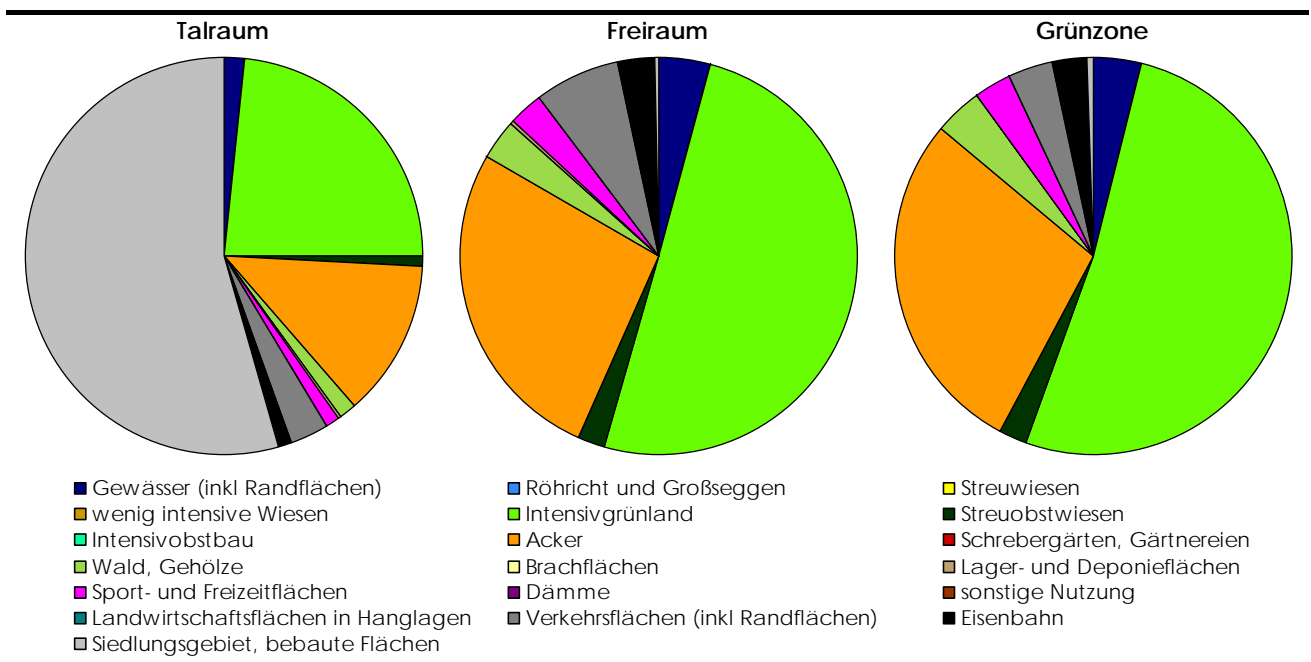

7.4.24 Wolfurt

	Talraum		Freiraum		Grünzone	
bearbeitetes Gemeindegebiet [%]	67,8		31,6		17,9	
Anteil der Gemeinde [%]	2,8		2,6		1,6	

Nutzung	ha	%	ha	%	ha	%
Gewässer (inkl Randflächen)	21,8	3,2	10,9	3,5	7,5	4,2
Röhricht und Großseggen	-	-	-	-	-	-
Streuwiesen	57,7	8,5	52,1	16,5	51,7	28,9
wenig intensive Wiesen	15,7	2,3	14,8	4,7	12,9	7,2
Intensivgrünland	174,4	25,7	138,7	43,9	73,6	41,1
Streuobstwiesen	26,2	3,9	9,8	3,1	3,9	2,2
Intensivobstbau	-	-	-	-	-	-
Acker	3,7	0,5	2,1	0,7	1,1	0,6
Schrebergärten, Gärtnereien	5,7	0,8	5,5	1,7	4,3	2,4
Wald, Gehölze	11,7	1,7	3,4	1,1	3,4	1,9
Brachflächen	1,4	0,2	1,4	0,5	1,0	0,6
Lager- und Deponieflächen	0,9	0,1	0,4	0,1	-	-
Sport- und Freizeitflächen	4,8	0,7	3,6	1,1	-	-
Dämme	-	-	-	-	-	-
sonstige Nutzung	0,4	0,1	0,4	0,1	-	-
Landwirtschaftsflächen in Hanglagen	-	-	-	-	-	-
Verkehrsflächen (inkl Randflächen)	43,2	6,4	29,3	9,3	18,1	10,1
Eisenbahn	13,8	2,0	13,4	4,3	-	-
Siedlungsgebiet, bebaute Flächen	296,5	43,7	30,2	9,5	1,6	0,9
Summe	678,1	100	316,2	100	179,1	100

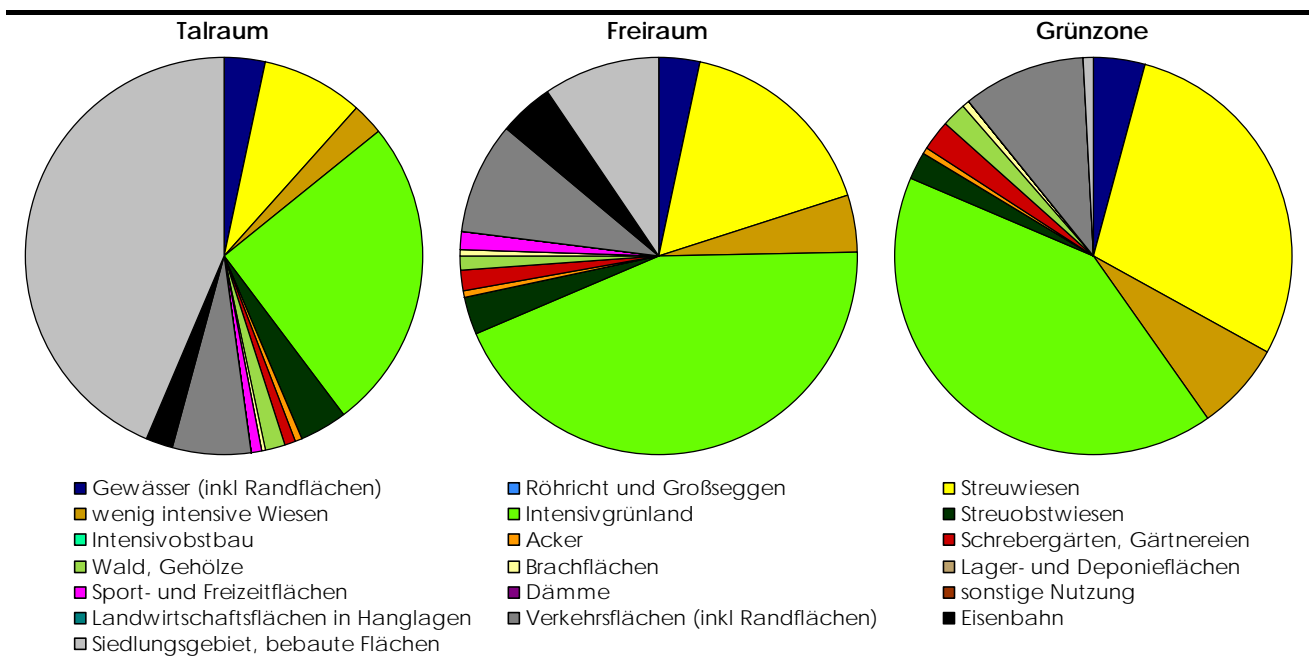

7.4.25 Zwischenwasser

	Talraum		Freiraum		Grünzone	
bearbeitetes Gemeindegebiet [%]	2,2		-		-	
Anteil der Gemeinde [%]	0,2		-		-	

Nutzung	ha	%	ha	%	ha	%
Gewässer (inkl Randflächen)	1,9	3,8	-	-	-	-
Röhricht und Großseggen	-	-	-	-	-	-
Streuwiesen	-	-	-	-	-	-
wenig intensive Wiesen	-	-	-	-	-	-
Intensivgrünland	-	-	-	-	-	-
Streuobstwiesen	-	-	-	-	-	-
Intensivobstbau	-	-	-	-	-	-
Acker	-	-	-	-	-	-
Schrebergärten, Gärtnereien	-	-	-	-	-	-
Wald, Gehölze	-	-	-	-	-	-
Brachflächen	-	-	-	-	-	-
Lager- und Deponieflächen	-	-	-	-	-	-
Sport- und Freizeitflächen	-	-	-	-	-	-
Dämme	-	-	-	-	-	-
sonstige Nutzung	-	-	-	-	-	-
Landwirtschaftsflächen in Hanglagen	-	-	-	-	-	-
Verkehrsflächen (inkl Randflächen)	-	-	-	-	-	-
Eisenbahn	-	-	-	-	-	-
Siedlungsgebiet, bebaute Flächen	47,7	96,2	-	-	-	-
Summe	49,6	100	-	-	-	-

Talraum

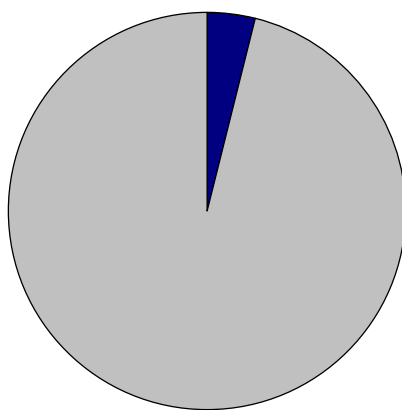

- | | | |
|---------------------------------------|--------------------------------------|-------------------------------|
| ■ Gewässer (inkl Randflächen) | ■ Röhricht und Großseggen | ■ Streuwiesen |
| ■ wenig intensive Wiesen | ■ Intensivgrünland | ■ Streuobstwiesen |
| ■ Intensivobstbau | ■ Acker | ■ Schrebergärten, Gärtnereien |
| ■ Wald, Gehölze | ■ Brachflächen | ■ Lager- und Deponieflächen |
| ■ Sport- und Freizeitflächen | ■ Dämme | ■ sonstige Nutzung |
| ■ Landwirtschaftsflächen in Hanglagen | ■ Verkehrsflächen (inkl Randflächen) | ■ Eisenbahn |
| ■ Siedlungsgebiet, bebaute Flächen | | |

7.5 Vergleich Landnutzung Kataster – Ergebnisse Landnutzungskartierung im Freiraum

Landnutzung (Fläche in ha)	Landnutzungskartierung																		ha				%				
	Gewässer (inkl Randflächen)	Röhricht und Groß- seggen	Streuwiesen	wenig intensive Wiesen	Intensivgrünland	Streuobstwiesen	Intensivobstbau	Acker	Schrebergärten, Gärtnerreien	Wald und Gehölze	Brachflächen	Lager- und Depo- niefächen	Sport- und Freizeit- flächen	Dämme	sonstige Nutzung	Verkehrsflächen (inkl Randflächen)	Eisenbahn	bebaute Flächen	Übereinstimmung	nicht eindeutig vergleichbar	keine genaue An- gabe in DKM	keine Übereinstim- mung	Übereinstimmung	nicht eindeutig vergleichbar	keine genaue An- gabe in DKM	keine Übereinstim- mung	
Gewässer: fließend	569,4	17,8	0,1	10,8	28,1	0,6	0,1	0,1	0,1	37,8	1,0	0,2	2,3	27,1	1,6	12,1	0,1	1,5	569,4	-	-	141,3	80,1	-	-	19,9	
Gewässer: stehend	68,8	33,3	4,4	-	0,8	-	-	-	0,1	1,5	0,4	-	2,4	4,1	3,5	0,1	-	0,1	68,8	-	-	50,6	57,6	-	-	42,4	
Gewässer: Sumpf	6,3	4,4	-	-	-	-	-	0,1	-	0,4	-	-	0,2	-	-	-	-	0,1	4,4	6,3	-	0,8	38,3	54,6	-	7,1	
Streuwiese	1,6	-	408,9	20,1	82,4	0,1	-	3,8	3,3	16,7	9,8	1,4	0,6	-	0,6	0,6	-	1,0	408,9	-	-	142,0	74,2	-	-	25,8	
Wiese	3,5	-	111,2	35,4	1.284,5	78,6	6,7	109,0	34,7	15,2	2,7	5,2	12,7	8,8	2,8	6,1	-	25,7	1.509,7	-	-	233,1	86,6	-	-	13,4	
Weide	-	-	-	1,1	1,6	-	-	1,0	0,2	-	-	-	-	-	-	-	-	-	2,7	-	-	1,2	68,1	-	-	31,9	
Hutweide	6,3	-	0,4	1,3	13,1	0,1	0,1	0,1	3,5	25,8	3,6	0,7	-	10,0	3,5	2,3	-	0,3	14,5	-	-	56,6	20,4	-	-	79,6	
Streuobstwiese	-	-	-	-	-	-	-	-	0,1	-	-	-	-	-	-	-	-	0,1	-	-	-	0,2	-	-	-	100,0	
Acker	-	-	0,1	0,3	56,7	0,1	-	45,1	1,1	-	1,5	0,4	-	-	-	-	-	0,6	45,1	-	-	60,6	42,6	-	-	57,4	
landwirtschaftlich genutzte Grundflächen	42,1	94,4	536,6	99,0	3.568,9	155,0	40,0	1.325,9	156,2	84,9	24,0	15,9	39,3	20,2	25,4	17,2	0,9	98,1	-	156,2	5.725,4	462,4	-	2,5	90,2	7,3	
Gärten	-	-	-	-	0,8	-	4,0	-	1,2	-	-	-	-	-	-	0,2	-	0,7	1,2	-	-	5,7	17,0	-	-	83,0	
Wald	8,2	0,6	1,5	2,7	3,9	-	-	0,2	6,1	1.081,1	2,1	0,3	3,7	0,2	4,7	7,6	-	3,7	1.081,1	-	-	45,4	96,0	-	-	4,0	
Brachland	-	-	-	-	0,5	-	-	-	0,2	1,2	0,1	-	-	-	-	-	-	0,1	0,1	1,2	-	0,8	3,2	58,1	-	38,7	
Ödland	19,6	25,1	6,5	-	1,6	-	-	0,5	0,0	24,5	1,0	-	7,3	3,6	0,1	2,1	-	1,2	-	49,5	-	43,5	-	53,3	-	46,7	
Lagerplatz	-	-	-	-	0,4	-	-	-	0,9	0,3	1,1	3,1	-	-	-	-	-	0,6	3,1	-	-	4,1	43,1	-	-	56,9	
Deponie	-	-	-	-	-	-	-	-	-	-	1,2	10,8	0,1	-	1,2	-	-	1,3	10,8	-	-	3,7	74,6	-	-	25,4	
Erholungsfläche	1,3	-	-	0,2	4,5	0,3	-	0,8	7,5	3,9	0,1	-	94,7	0,1	0,1	1,4	-	7,2	94,7	7,5	-	19,9	77,6	6,2	-	16,3	
Abbaufläche	25,4	0,2	0,9	-	2,0	-	-	-	0,3	3,7	1,5	-	-	-	17,5	0,2	-	-	-	17,5	-	34,1	-	33,9	-	66,1	
Technische Ver- und Entsor- gungsanlage	-	-	-	-	0,0	-	-	1,6	-	1,7	-	0,2	-	-	11,4	-	-	-	-	11,4	-	3,5	-	76,7	-	23,3	
Flugverkehrsanlage	-	-	-	-	6,0	-	-	-	-	-	-	-	-	-	4,4	-	-	-	-	4,4	-	6,0	-	42,3	-	57,7	
Hafenanlage	-	-	-	-	-	-	-	-	-	0,1	-	-	0,3	-	-	-	-	-	-	0,3	-	0,1	-	83,6	-	16,4	
sonstige Benützung	20,4	2,2	0,8	2,1	1,7	0,4	0,1	0,1	0,3	9,7	2,3	1,9	5,9	54,6	17,2	9,1	0,5	6,0	17,2	54,6	-	63,4	12,7	40,4	-	46,9	
Straßenanlage	5,1	-	0,9	0,2	9,7	0,5	0,1	1,4	0,4	9,3	0,8	0,3	1,6	11,5	5,2	491,0	5,9	2,8	491,0	-	-	55,8	89,8	-	-	10,2	
Bahnanlage	-	-	-	-	0,3	-	-	-	0,5	0,0	0,5	-	-	0,1	-	0,3	44,6	15,6	44,6	-	-	17,2	72,2	-	-	27,8	
Baufläche: Gebäude	0,2	-	-	-	1,0	0,1	-	0,1	1,8	0,2	-	0,1	1,6	-	3,4	0,1	0,5	29,2	29,2	-	-	9,1	76,2	-	-	23,8	
Baufläche: befestigt	-	-	-	-	0,6	-	-	-	-	0,1	-	0,3	1,4	-	-	0,3	-	17,0	17,0	-	-	2,6	86,8	-	-	13,2	
Baufläche: begrünt	0,3	-	0,1	0,4	15,7	12,5	0,7	0,9	8,6	0,9	0,2	0,2	2,2	-	0,6	0,4	-	33,0	33,0	8,6	-	35,1	43,0	11,2	-	45,8	
Werksgelände	-	-	-	-	-	-	-	-	-	0,3	-	-	-	-	3,8	-	-	5,4	5,4	3,8	-	0,3	57,4	39,9	-	2,7	
keine Angabe	-	-	0,2	-	0,1	-	-	-	-	1,6	-	-	-	-	-	-	-	-	-	-	1,9	-	-	-	100,0	-	
ha	Übereinstimmung	638,2	4,4	520,2	37,8	1.299,1	78,8	-	45,1	1,2	1.081,1	0,1	13,9	94,7	-	17,2	491,0	44,6	84,7	4.451,9	-	-	-	-	-	-	-
ha	nicht eindeutig vergleichbar	6,3	25,1	-	-	-	-	-	-	172,3	25,6	-	-	0,3	54,6	37,1	-	-	-	-	321,3	-	-	-	-	-	-
ha	keine genaue Angabe in DKM	-	-	536,8	99,0	3.568,9	155,0	40,0	1.325,9	1,6	-	-	-	-	-	-	-	-	-	-	5727,3	-	-	-	-	-	
ha	keine Übereinstimmung	134,0	148,5	15,6	36,9	216,8	14,7	11,6	119,7	53,4	212,3	53,6	26,9	81,3	85,7	53,5	59,9	7,9	166,8	-	-	-	1.499,0	-	-	-	-
%	Übereinstimmung	82,0	2,5	48,5	21,8	25,5	31,7	-	3,0	0,5	81,9	0,1	34,0	53,7	-	15,9	89,1	85,0	33,7	-	-	-	-	37,1	-	-	-
%	nicht eindeutig vergleichbar	0,8	14,1	-	-	-	-	-	-	75,9	1,9	-	-	0,3	38,9	34,4	-	-	-	-	-	-	-	-	2,7	-	-
%	keine genaue Angabe in DKM	-	-	50,0	57,0	70,2	62,4	77,5	88,9	0,0	0,1	-	-	-	-	-	-	-	-	-	-	-	-	-	47,7	-	
%	keine Übereinstimmung	17,2	83,4	1,5	21,2	4,3	5,9	22,5	8,0	23,5	16,1	99,9	66,0	81,3	61,1	49,6	10,9	15,0	66,3	-	-	-	-	-	-	-	12,5

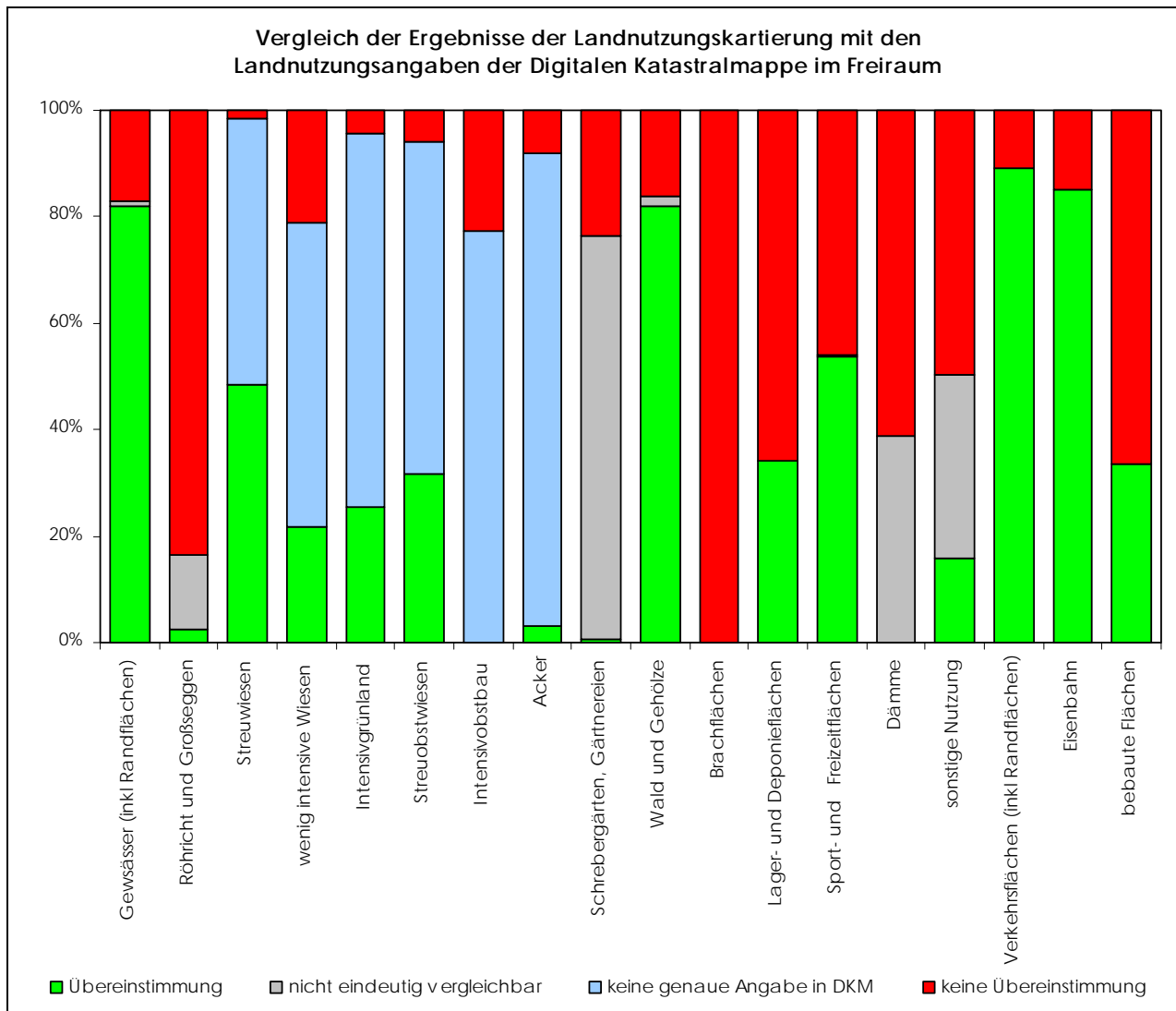
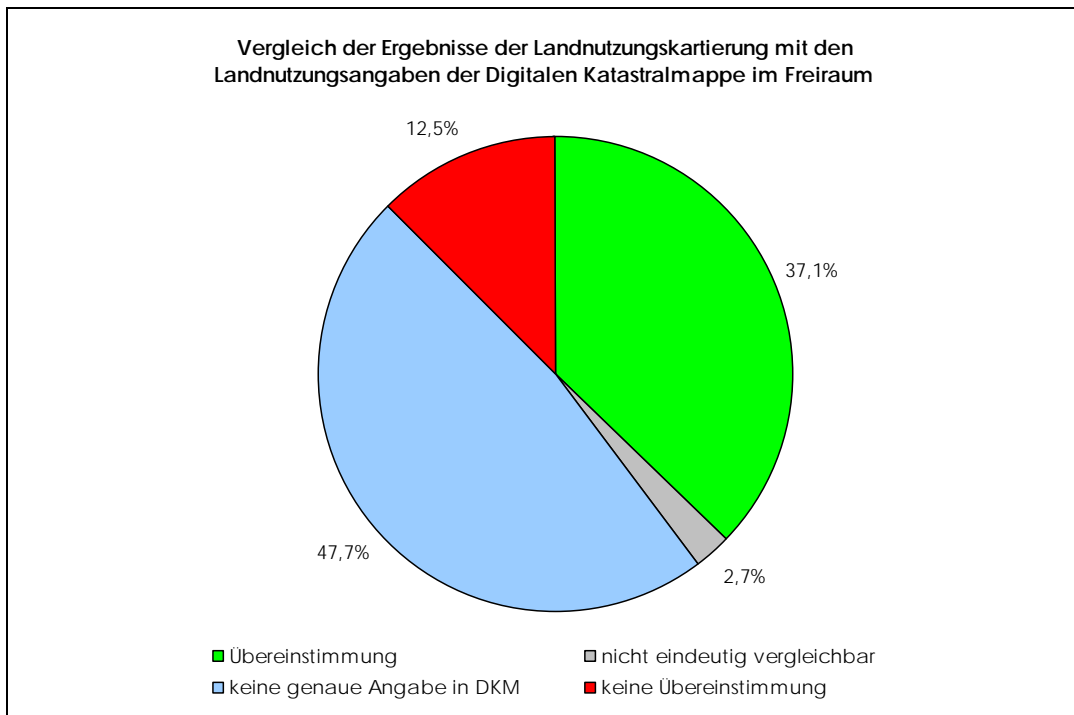

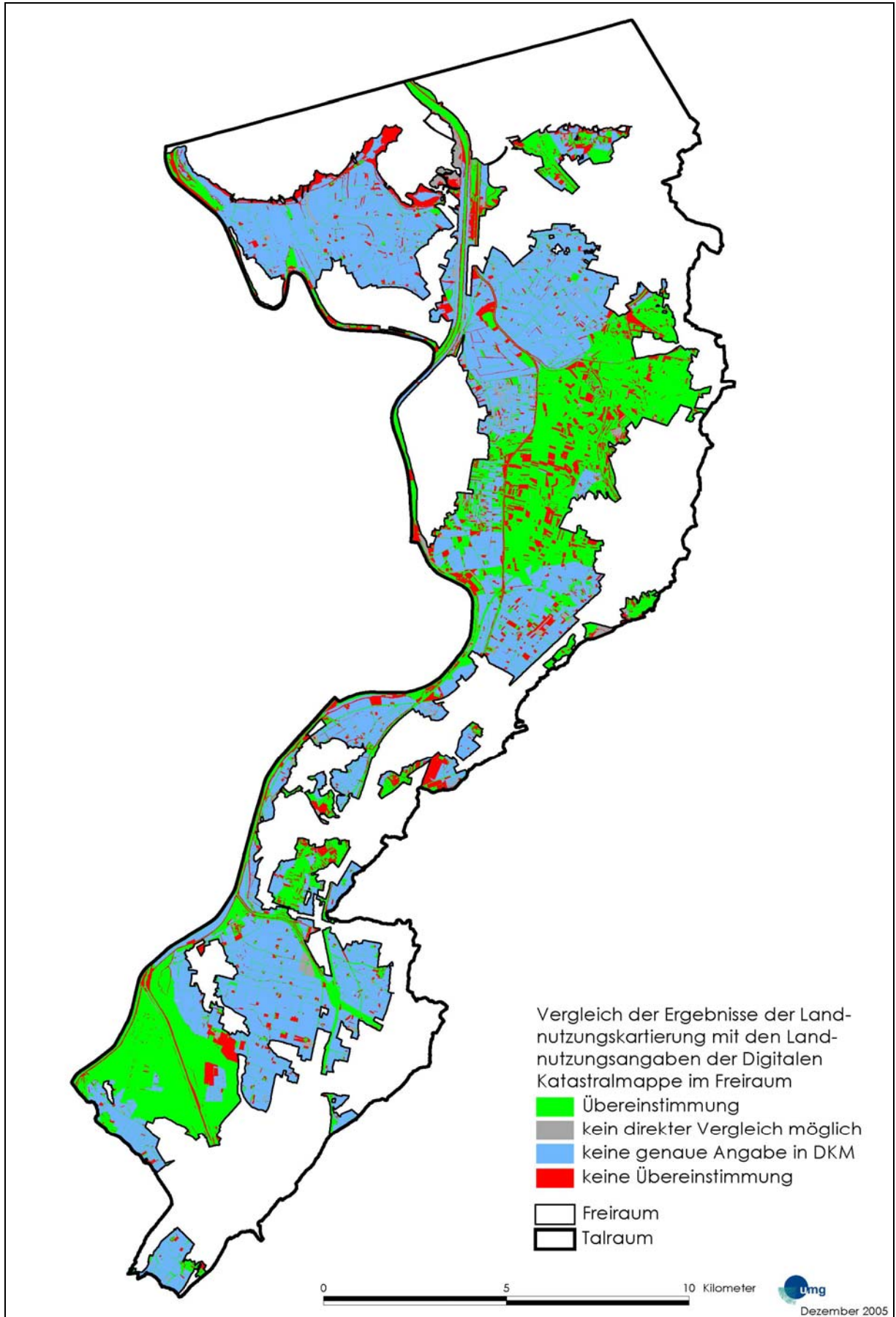

7.6 Flächenanteile am Freiraum

7.6.1 Nutzungsverteilung im Freiraum in den einzelnen Gemeinden

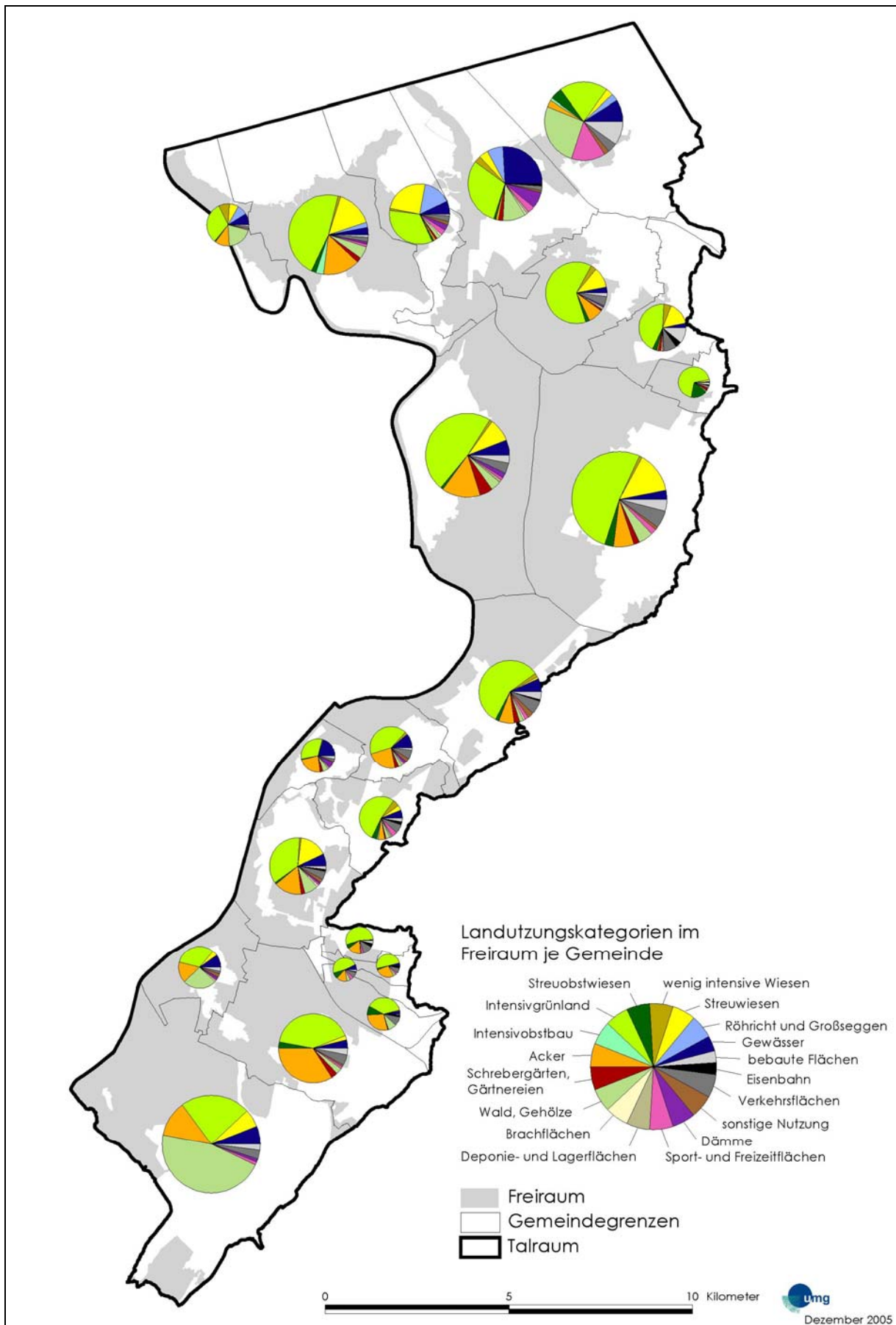

7.6.2 Anteil an Streuwiesen am Freiraum pro Gemeinde

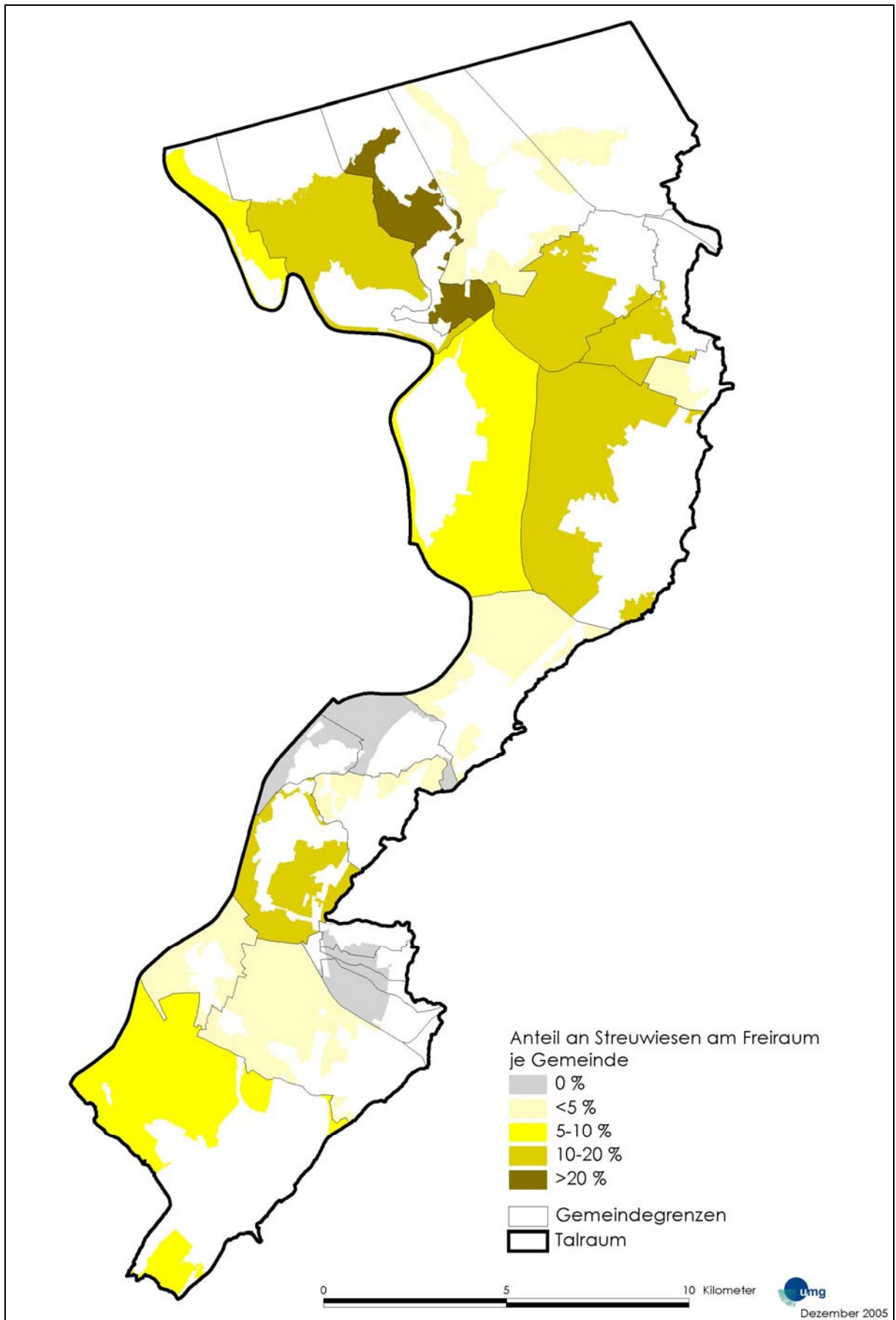

7.6.3 Anteil an Streuobstwiesen am Freiraum pro Gemeinde

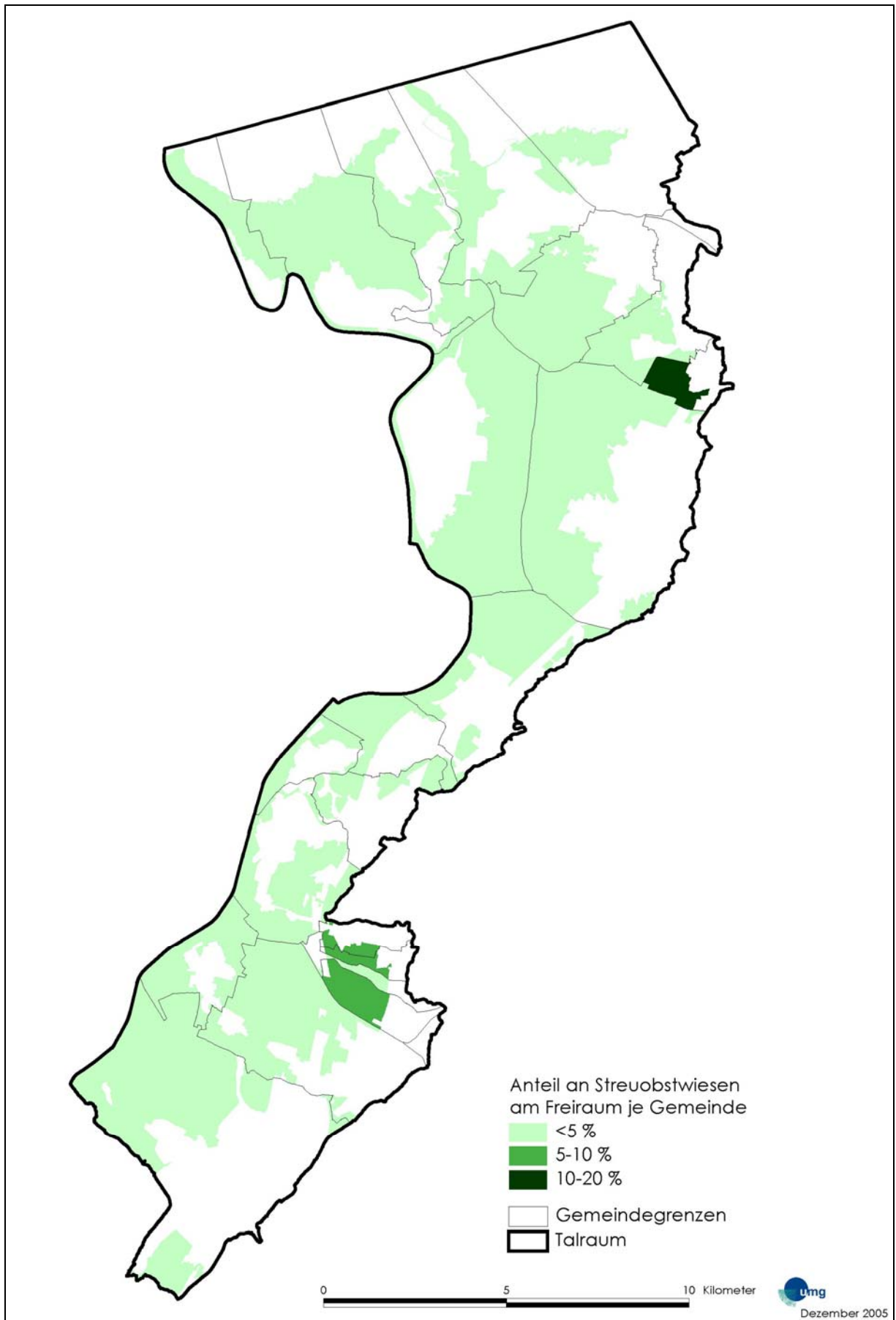

7.6.4 Anteil an Intensivgrünland am Freiraum pro Gemeinde

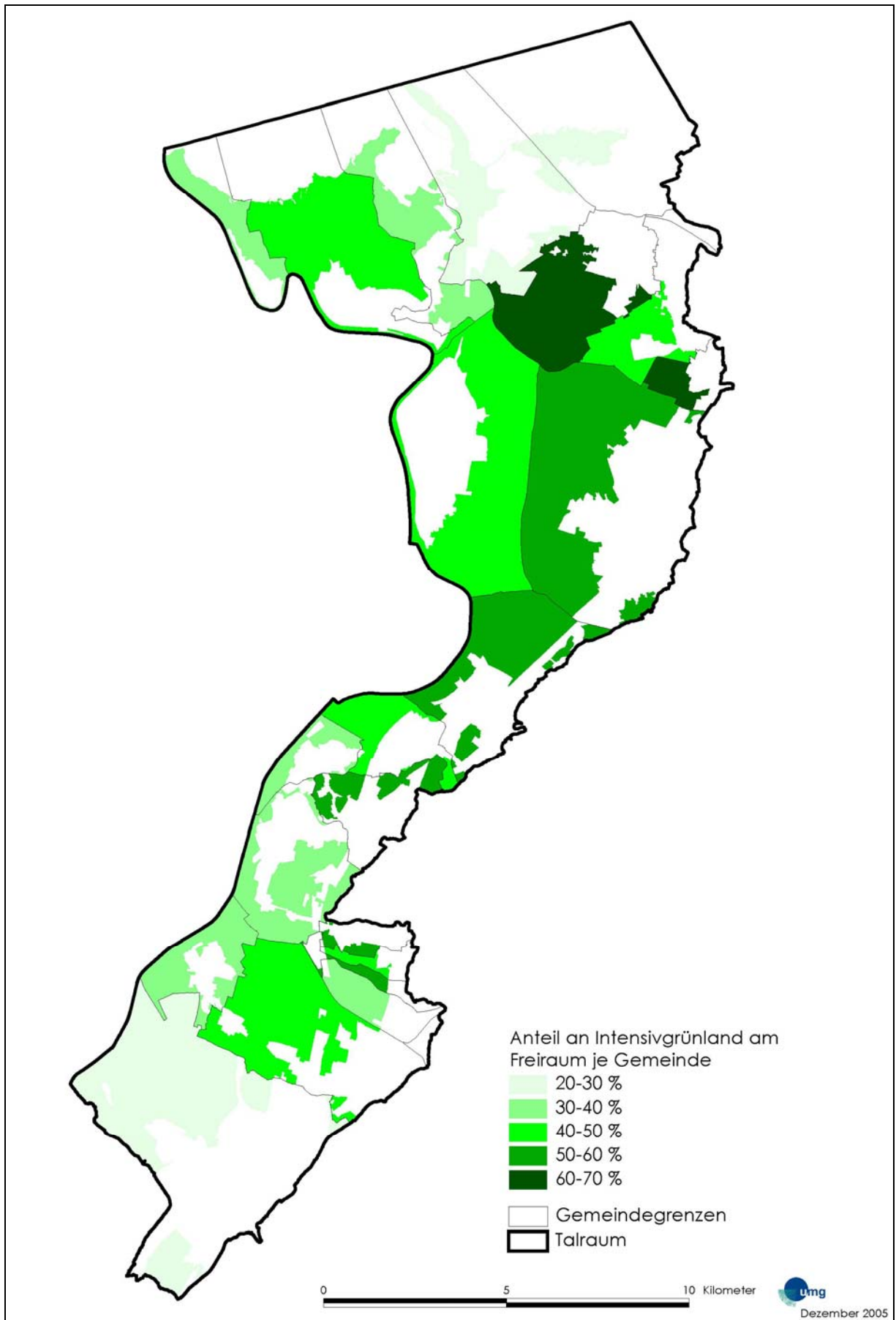

7.6.5 Anteil an Ackerflächen am Freiraum pro Gemeinde

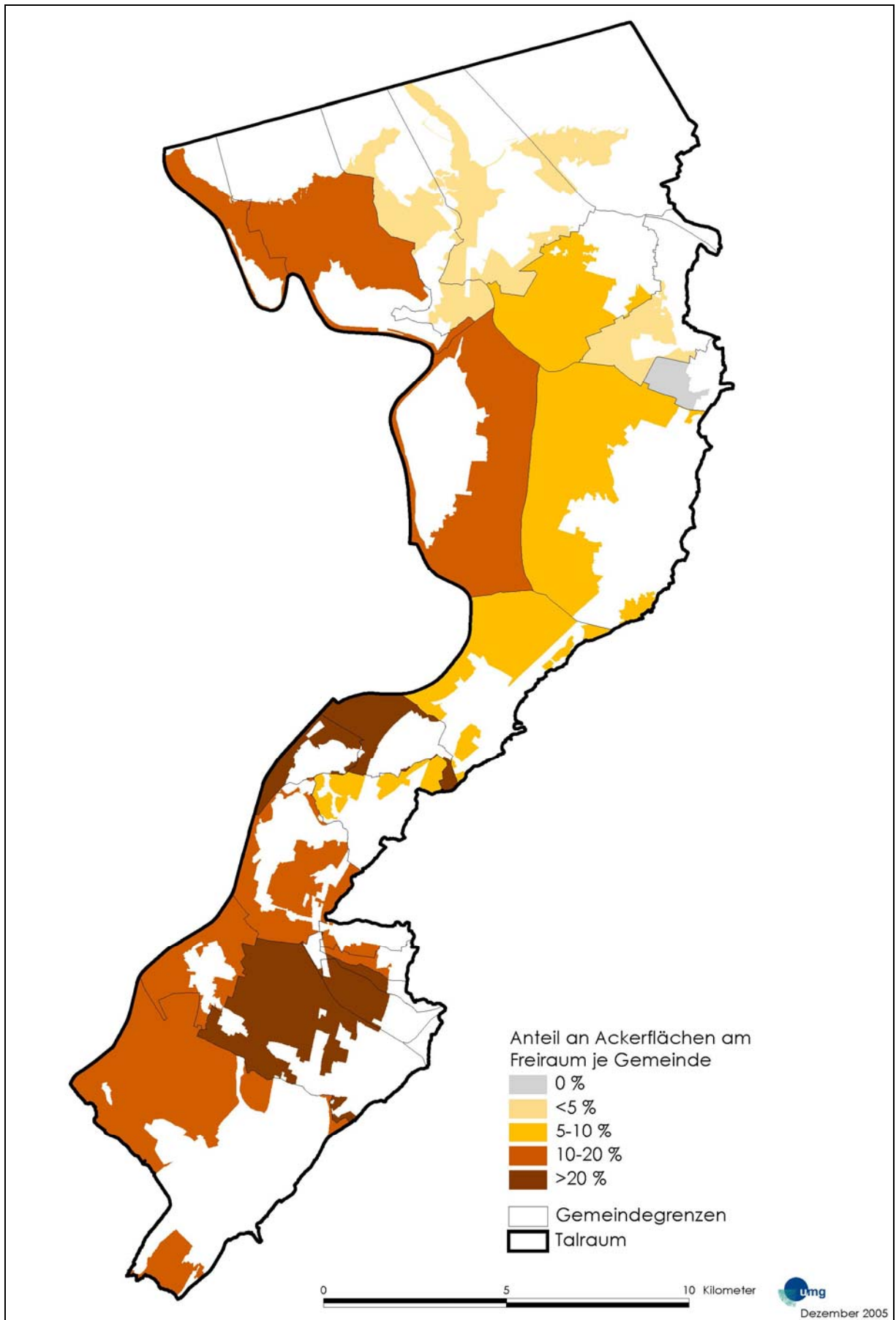

7.6.6 Anteil an Schrebergärten und Gärtnereien pro Gemeinde

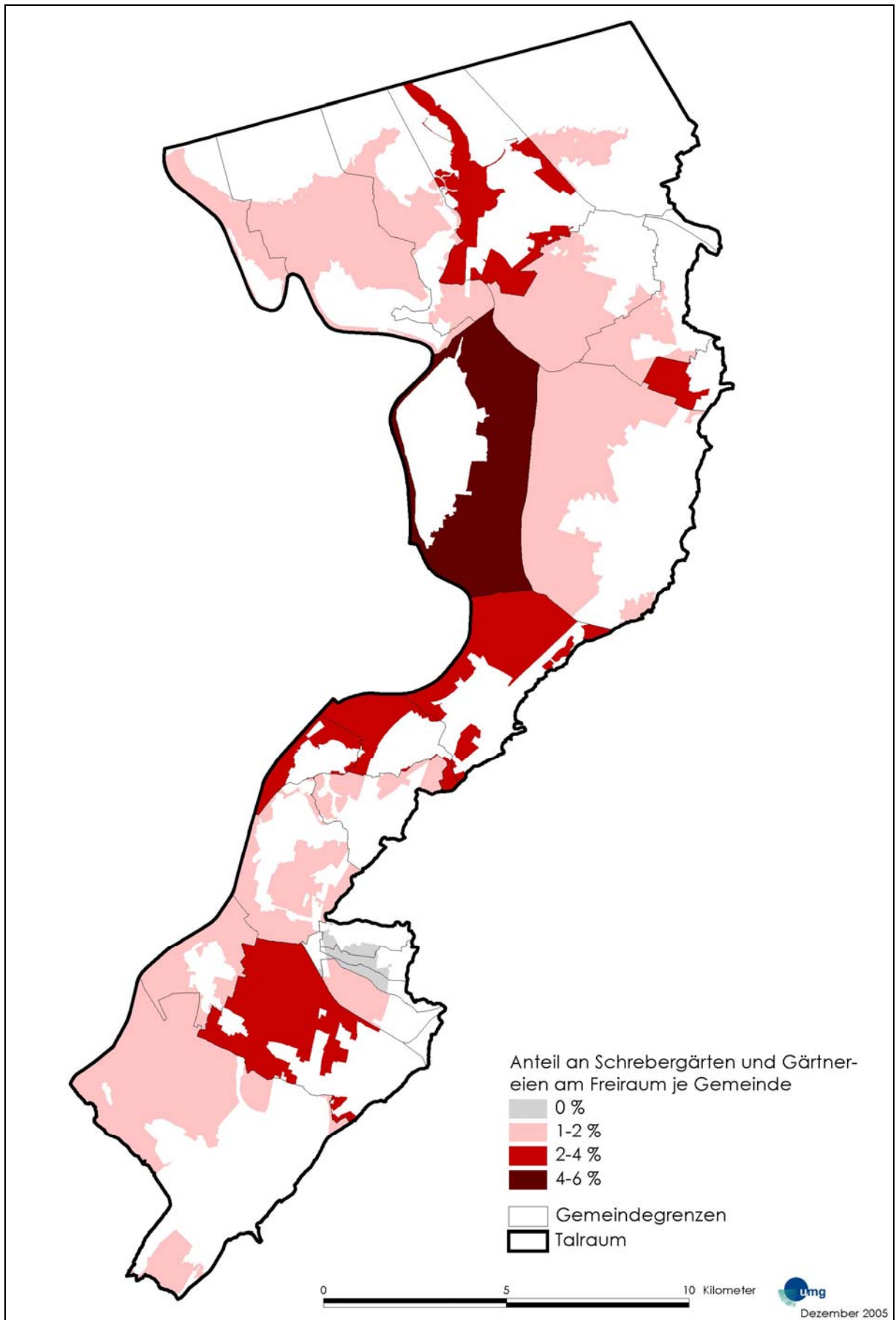

7.6.7 Anteil an Waldflächen und Gehölzen pro Gemeinde

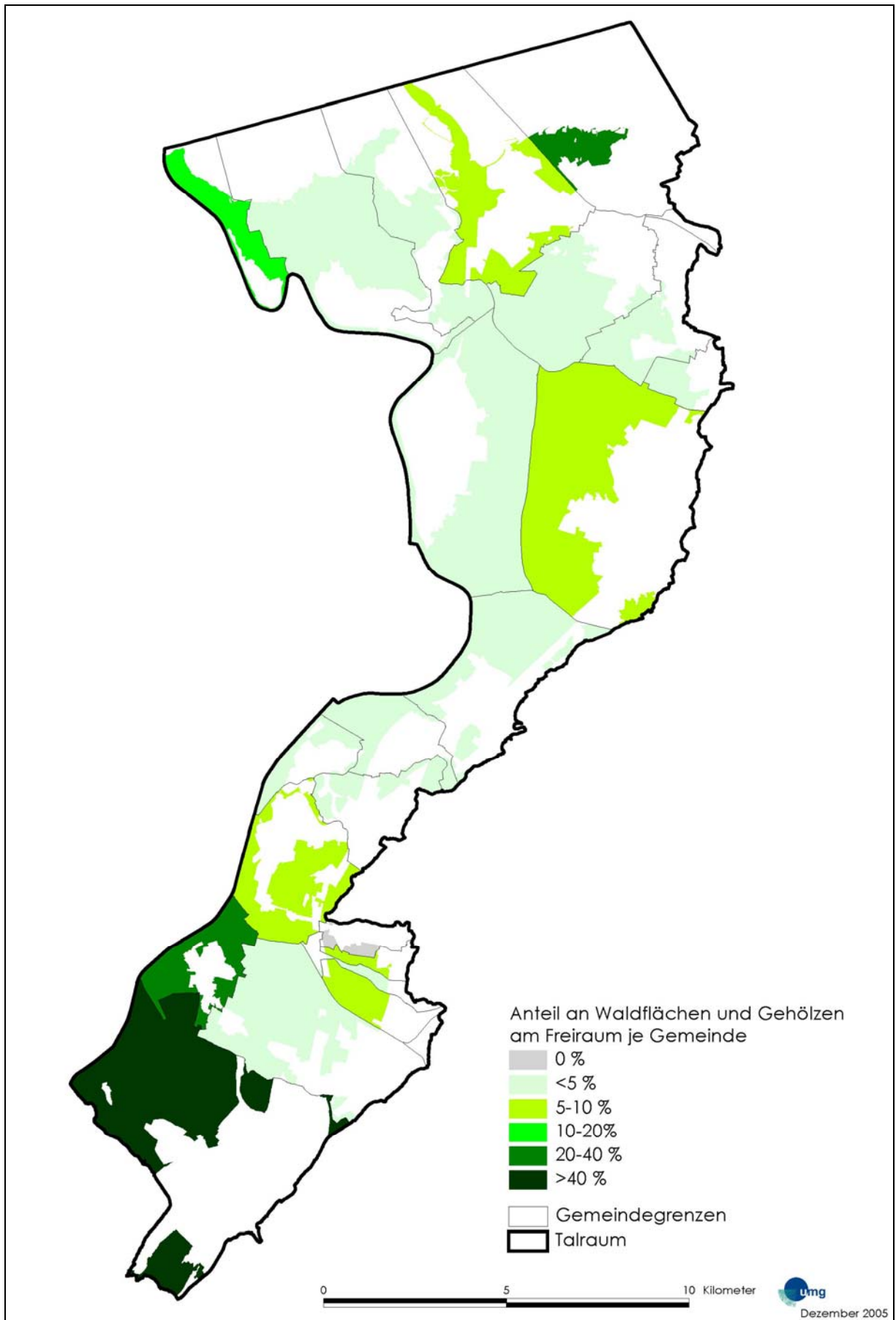

7.7 Landschaftskompimente

7.7.1 Flächengröße und Anzahl der Landschaftskompimente

Kompartmentgröße	Anzahl		Flächensumme	
		%	ha	%
<10 ha	148	53,0	427,9	4,0
10-50 ha	84	30,1	2069,5	19,4
50-100 ha	26	9,3	1929,1	18,0
100-250 ha	11	3,9	1753,4	16,4
250-500 ha	7	2,5	2551,0	23,9
> 500 ha	3	1,1	1960,4	18,3
Summe	297	100	10691,3	100

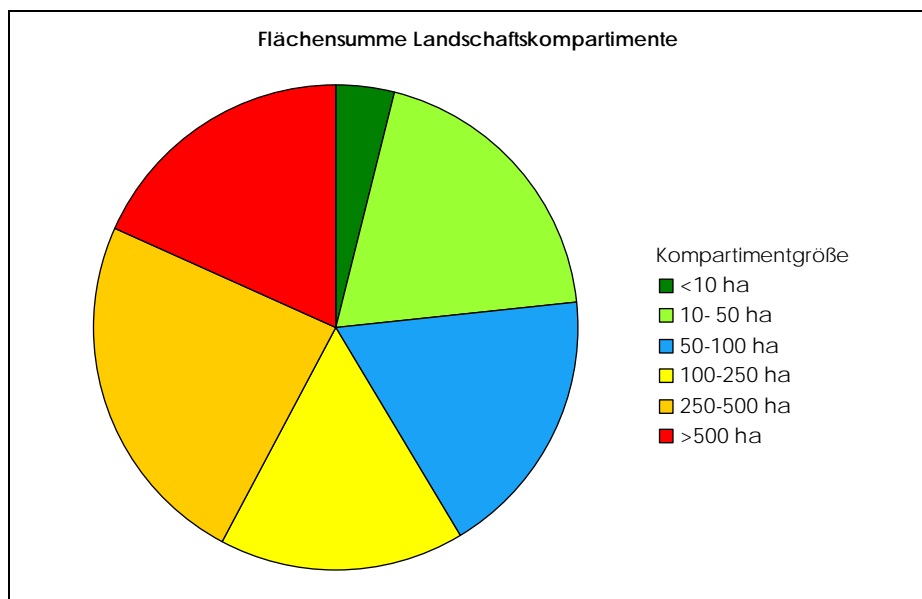
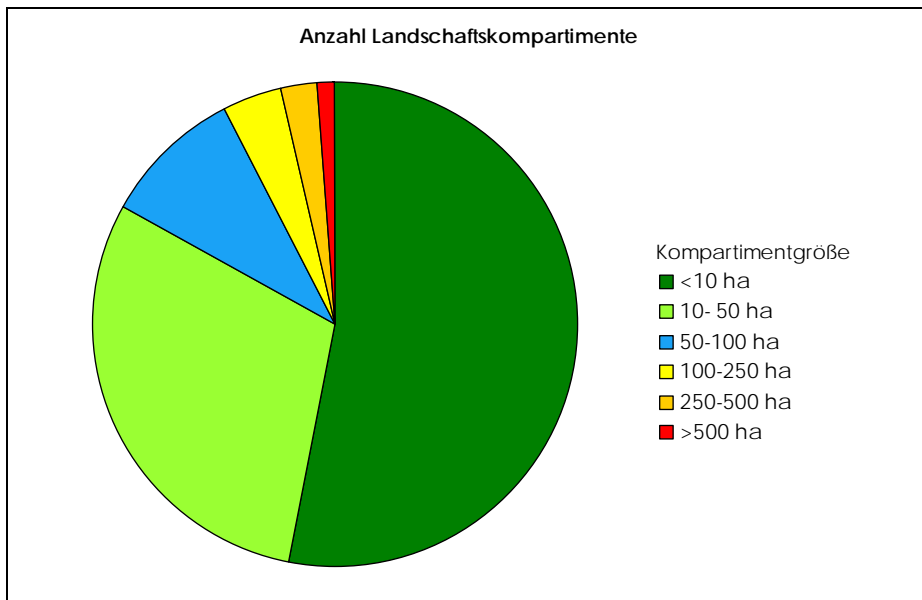

7.7.2 Karte der Landschaftskompimente

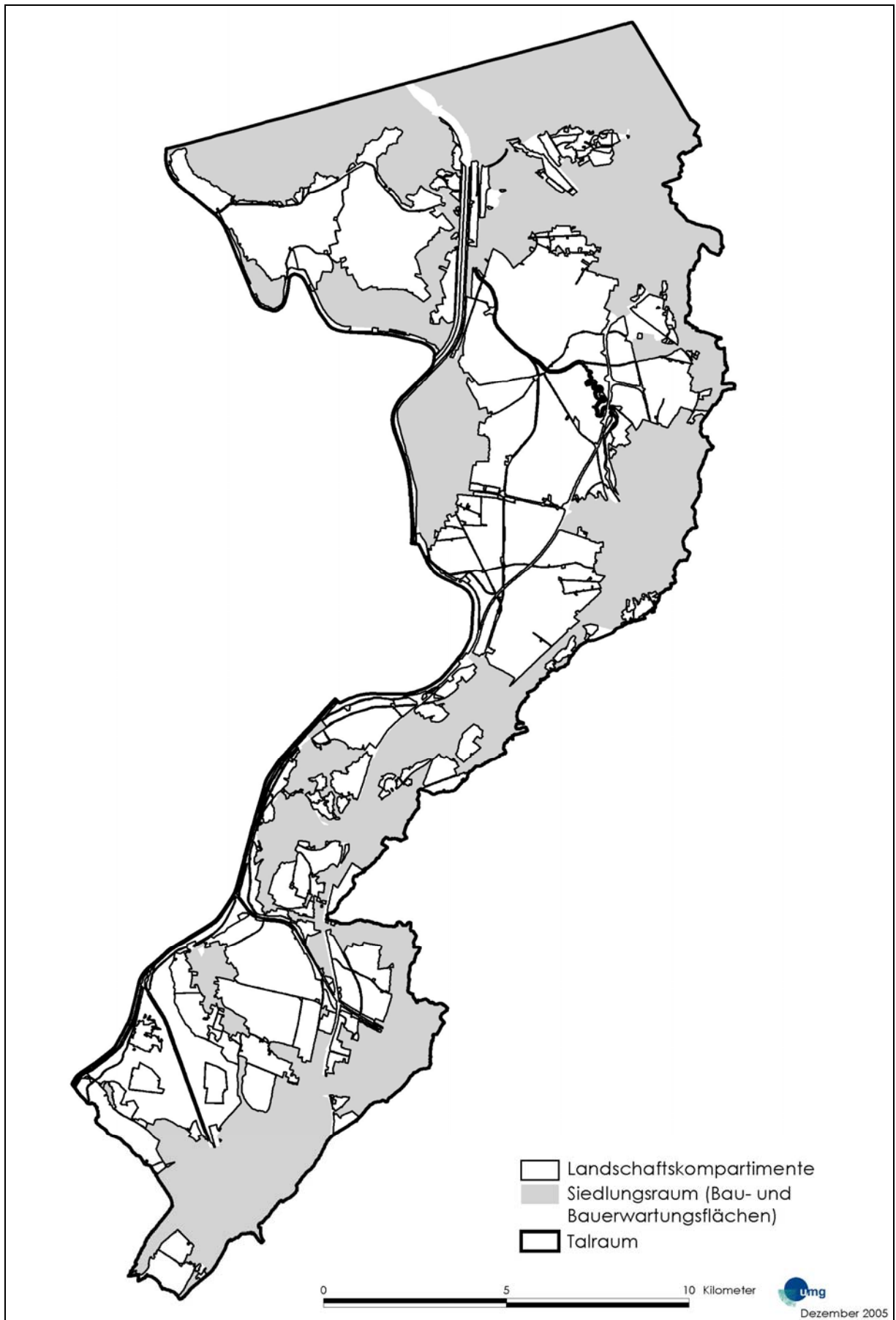

7.7.3 Größe der Landschaftskompimente

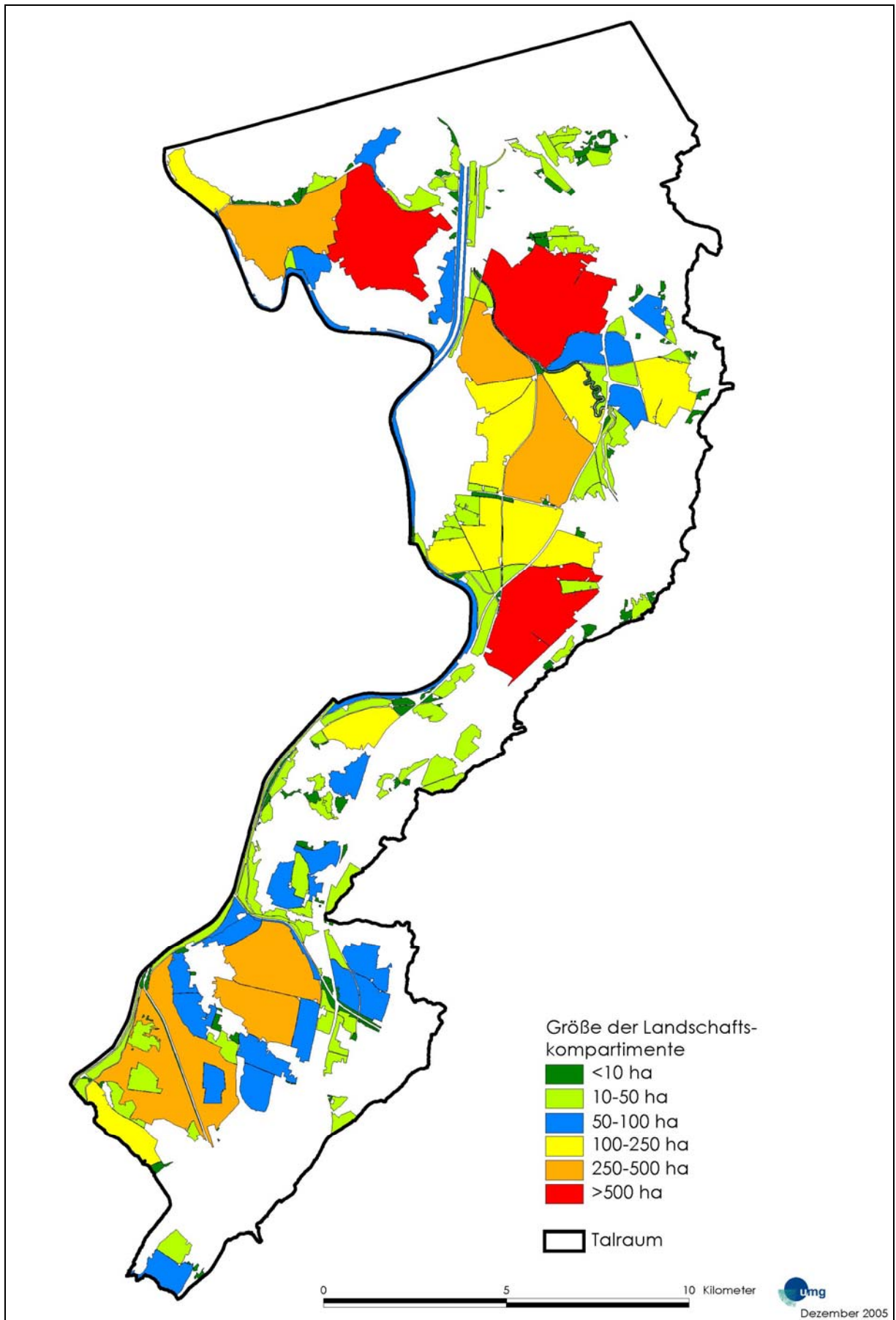

7.7.4 Nutzung der Landschaftskompimente

Nutzung	mittlerer Flächenanteil [%] ± Standardabweichung					
	<10 ha	10-50ha	50-100ha	100-250ha	250-500ha	>500ha
Gewässer (inkl Randflächen)	2,5 ± 9,8	4,5 ± 11,6	6,4 ± 12,2	1,8 ± 0,9	1,7 ± 1,4	1,9 ± 0,3
Röhricht und Großseggen	6,0 ± 20,1	3,8 ± 13,5	2,8 ± 13,3	1,7 ± 5,3	-	-
Streuwiesen	5,3 ± 18,4	9,4 ± 18,0	8,8 ± 13,5	7,7 ± 6,9	8,5 ± 9,3	15,9 ± 11,5
wenig intensive Wiesen	5,8 ± 20,3	1,5 ± 3,3	2,0 ± 3,3	2,7 ± 5,9	0,4 ± 0,9	2,0 ± 0,9
Intensivgrünland	43,8 ± 41,0	46,4 ± 29,0	43,9 ± 21,5	55,3 ± 19,9	31,4 ± 23,6	62,6 ± 11,5
Streuobstwiesen	6,4 ± 18,2	3,9 ± 8,5	2,4 ± 4,7	2,7 ± 2,8	0,9 ± 1,2	1,6 ± 0,2
Intensivobstbau	0,6 ± 7,7	0,5 ± 2,2	0,5 ± 1,5	0,3 ± 0,4	0,1 ± 0,2	1,2 ± 1,6
Acker	5,9 ± 17,5	9,1 ± 13,4	18,6 ± 17,9	13,9 ± 13,7	22,0 ± 18,5	7,4 ± 0,9
Schrebergärten, Gärtnereien	2,2 ± 10,6	3,2 ± 6,4	1,7 ± 2,2	3,5 ± 4,5	1,2 ± 1,7	1,7 ± 1,3
Wald, Gehölze	15,0 ± 31,6	12,9 ± 27,2	7,6 ± 19,2	6,4 ± 12,7	29,9 ± 46,9	1,3 ± 0,7
Brachflächen	3,6 ± 14,6	0,5 ± 1,5	0,8 ± 1,4	0,3 ± 0,3	0,1 ± 0,1	0,3 ± 0,3
Lager- und Deponieflächen	0,4 ± 1,9	0,7 ± 1,9	0,2 ± 0,4	0,4 ± 0,5	0,7 ± 1,8	0,1 ± 0,1
Sport- und Freizeitflächen	0,1 ± 0,9	0,6 ± 2,3	0,6 ± 1,3	0,2 ± 0,2	0,3 ± 0,6	0,2 ± 0,3
sonstige Nutzung	1,9 ± 10,9	1,2 ± 4,2	0,8 ± 2,2	0,5 ± 1,6	0,3 ± 0,7	0,3 ± 0,4
Verkehrsflächen (inkl Randflächen)	0,5 ± 1,5	1,3 ± 1,0	1,8 ± 0,9	1,6 ± 0,7	1,6 ± 0,5	2,4 ± 0,4
bebaute Flächen	0,1 ± 0,9	0,5 ± 1,1	1,1 ± 1,3	1,2 ± 0,7	0,9 ± 1,0	1,1 ± 0,4

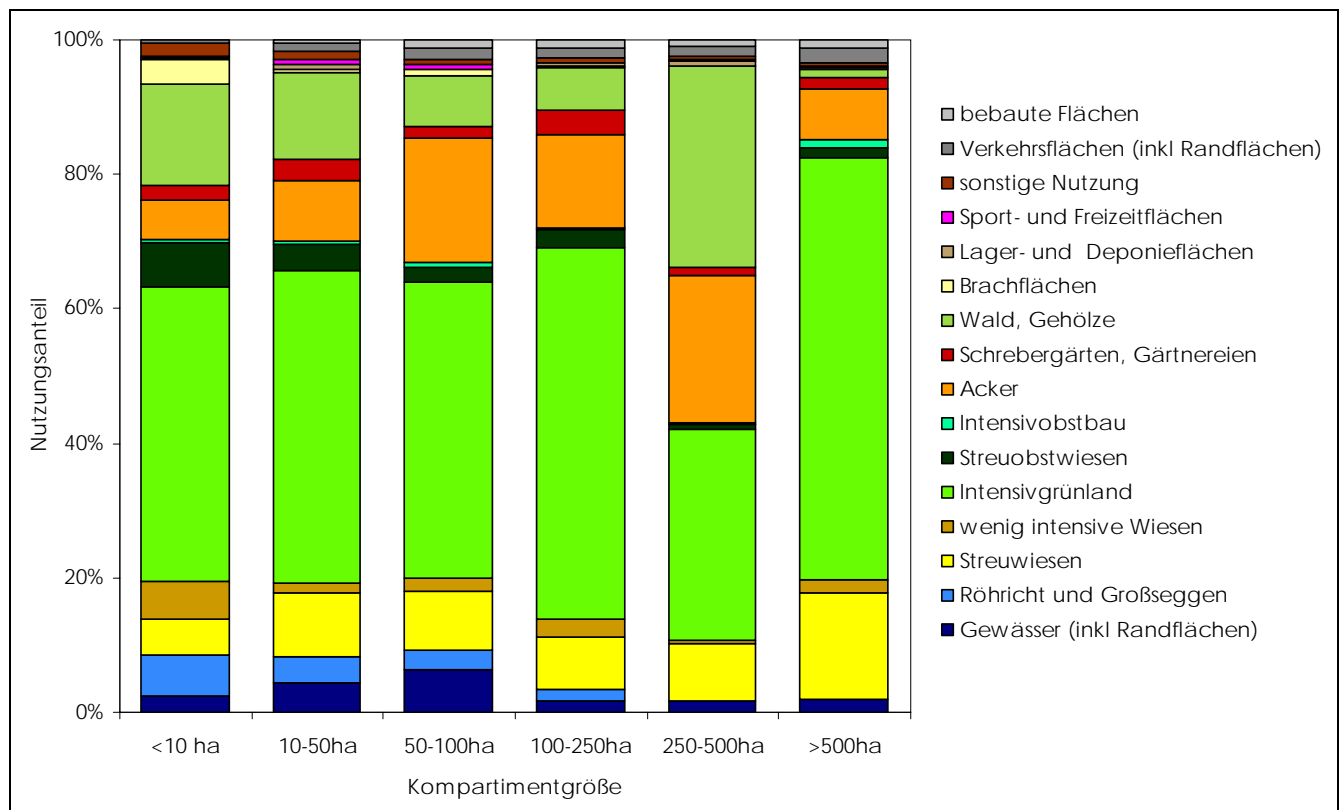

7.7.5 Anteil an Streuwiesen pro Landschaftskompartment

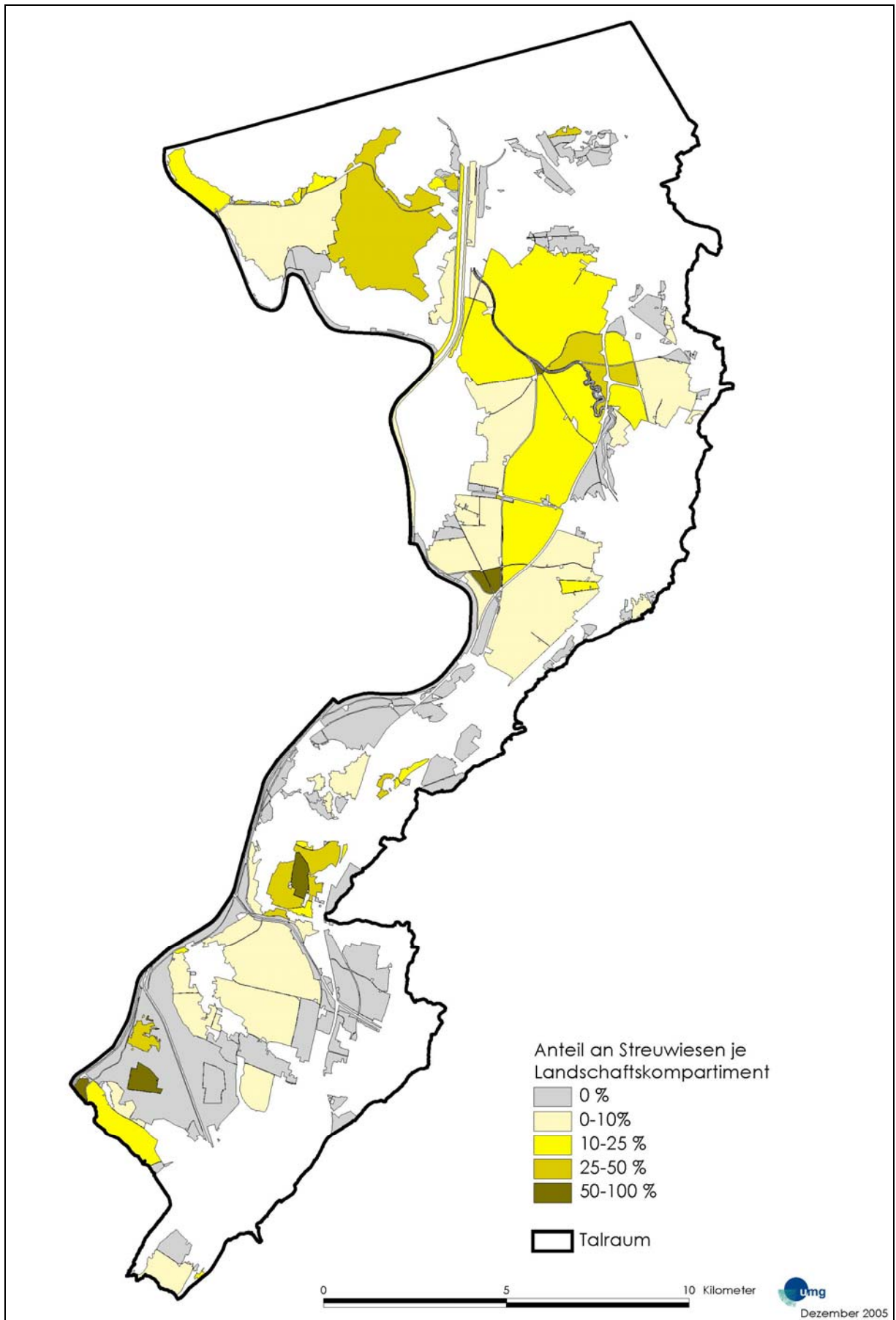

7.7.6 Anteil Intensivgrünland pro Landschaftskompartment

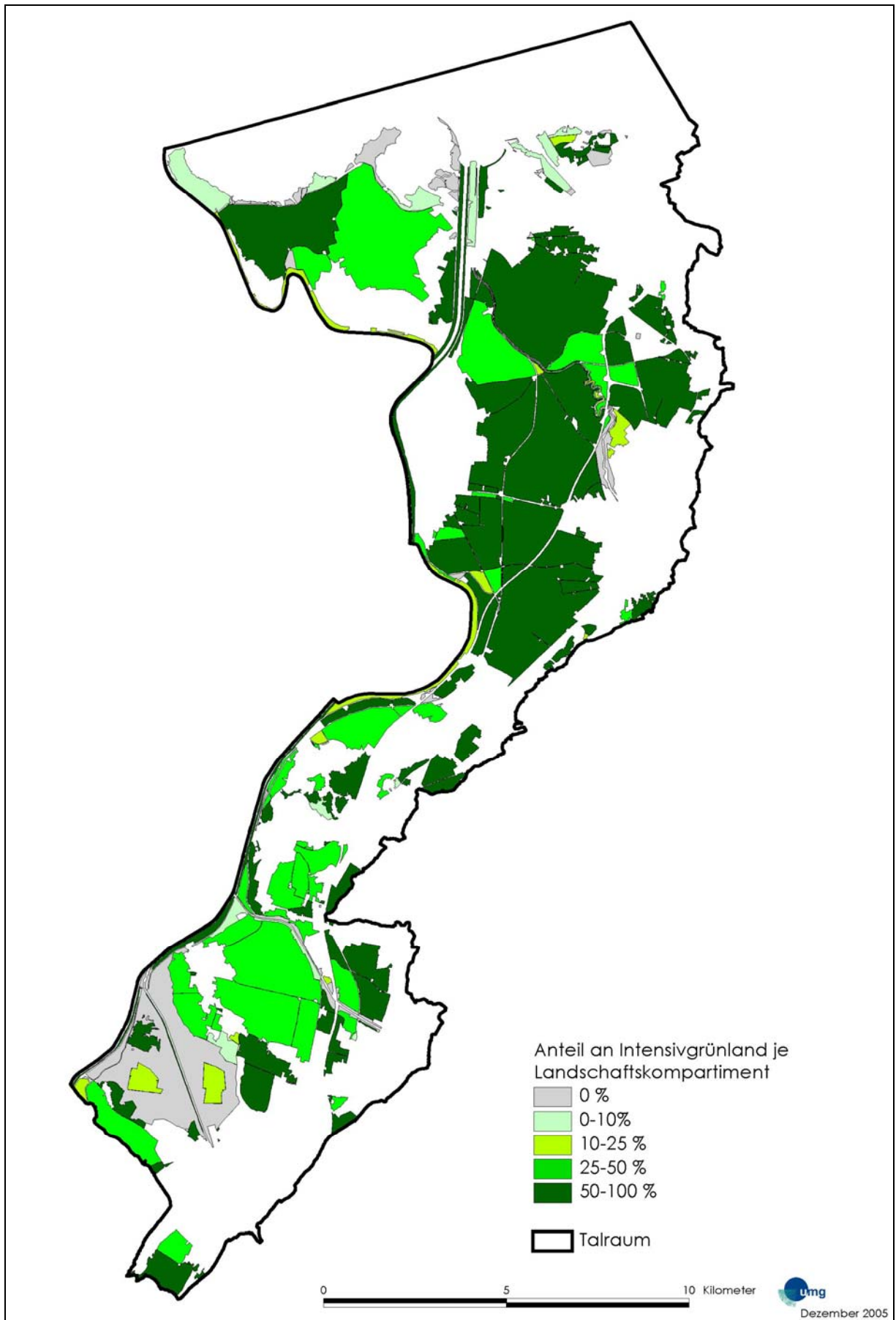

7.7.7 Anteil an Streuobstwiesen pro Landschaftskompartment

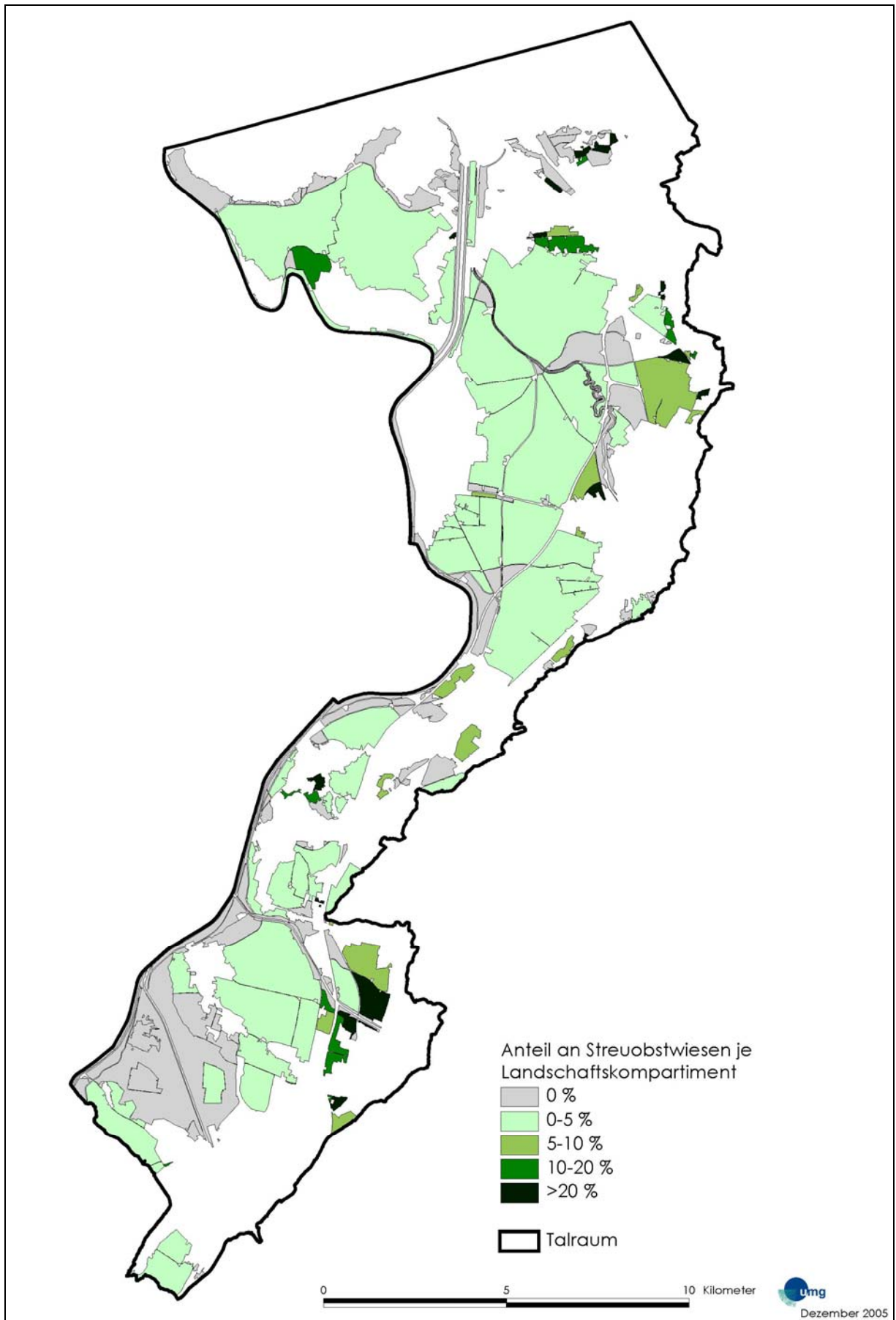

7.7.8 Anteil an Ackerflächen pro Landschaftskompartment

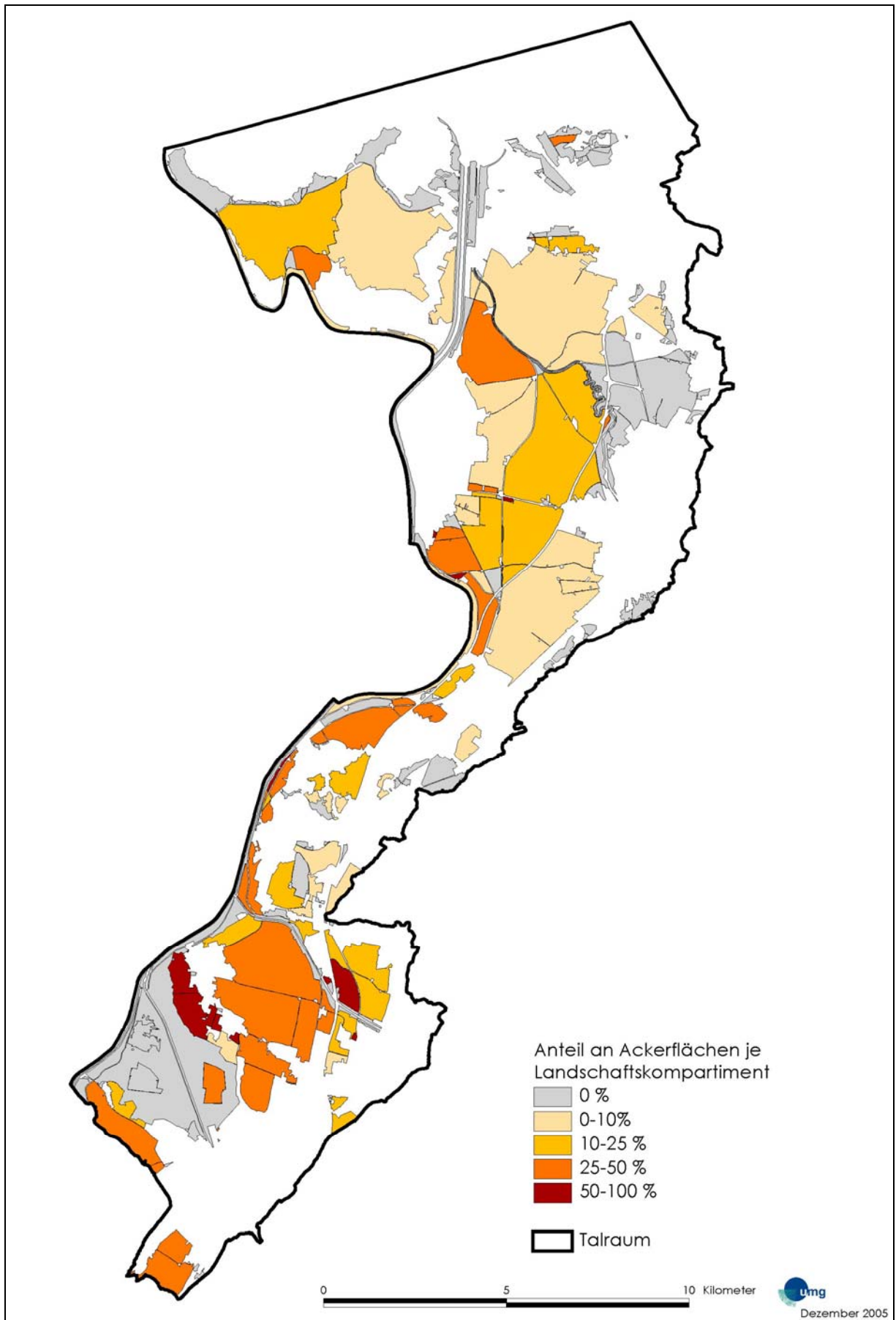

7.7.9 Anteil an Schrebergärten und Gärtnereien pro Landschaftskompartment

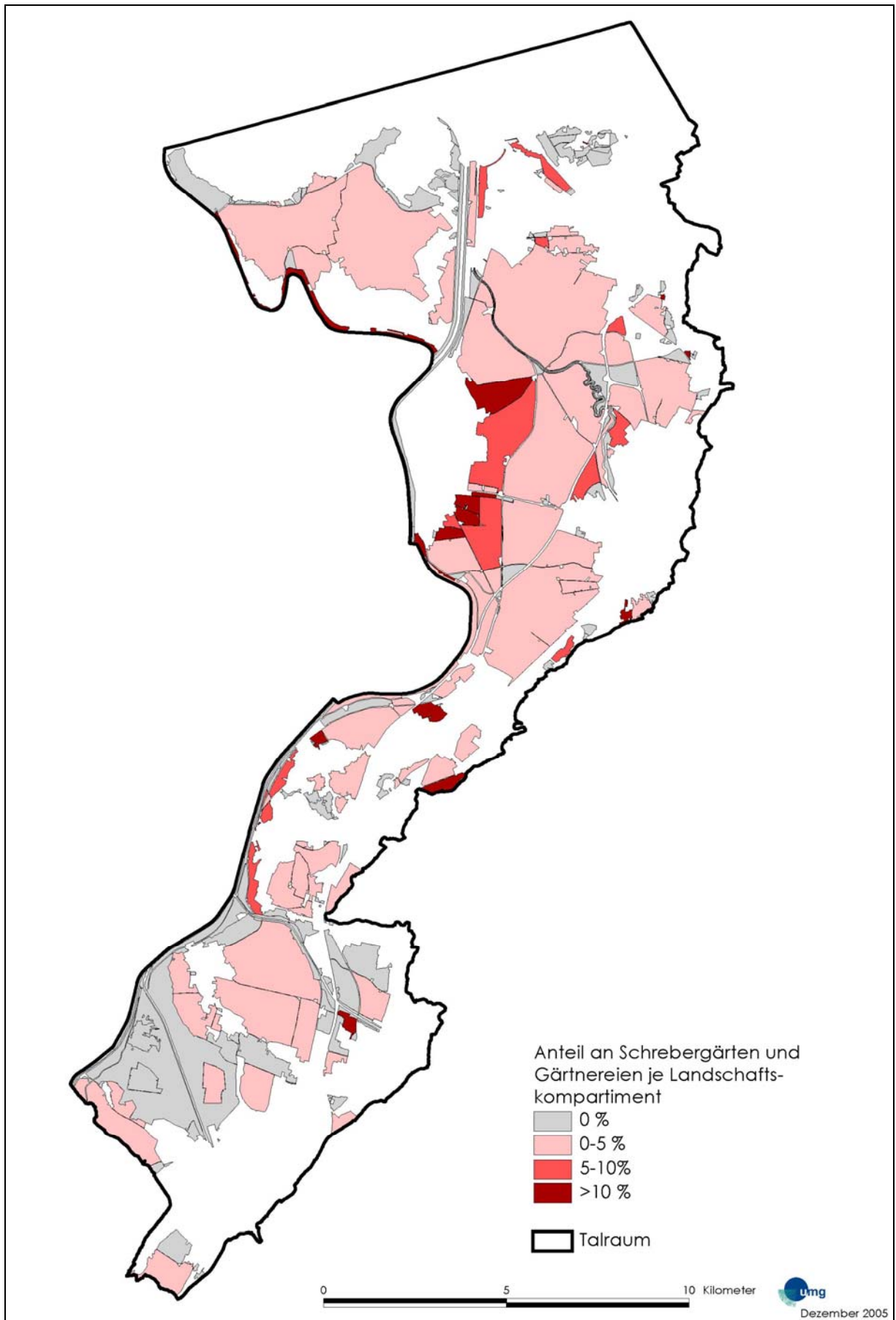

7.7.10 Anteil an Waldflächen und Gehölze pro Landschaftskompartment

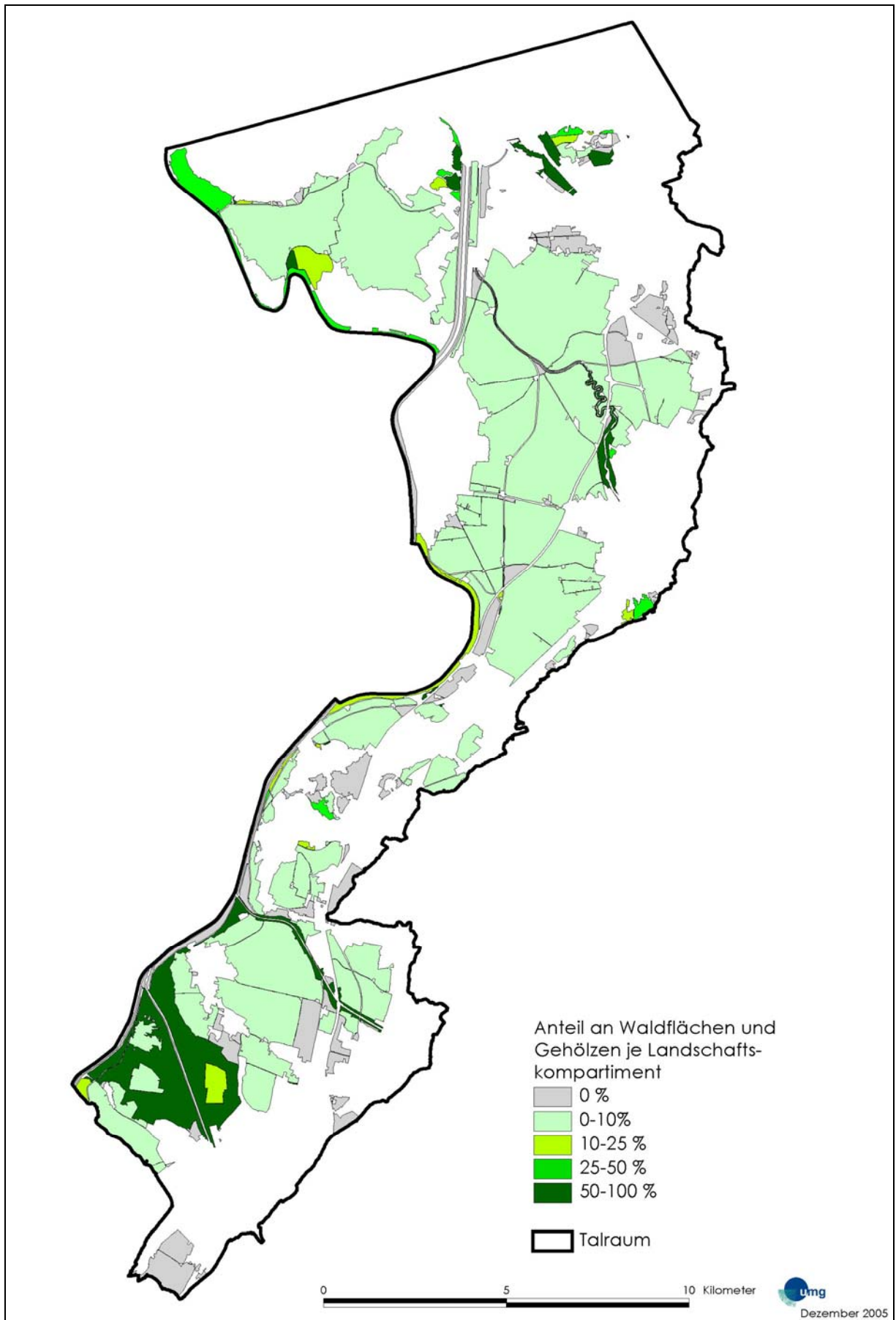

7.7.11 Anteile der Gemeinden an den Landschaftskompartmenten

Gemeinde	Landschaftskompartmente											
	<10 ha		10-50 ha		50-100 ha		100-250 ha		250-500ha		>500 ha	
	Anzahl	Flächensumme [ha]	Anzahl	Flächensumme [ha]	Anzahl	Flächensumme [ha]	Anzahl	Flächensumme [ha]	Anzahl	Flächensumme [ha]	Anzahl	Flächensumme [ha]
Altach	2	18,4	6	79,4	2	46,8	1	108,5	-	-	-	-
Bregenz	11	35,5	5	87,4	-	-	-	-	-	-	-	-
Dornbirn	17	55,6	10	246,4	1	78,5	4	488,7	1	371,9	1	159,6
Feldkirch	18	31,9	10	278,5	5	281,4	1	159,7	2	668,2	-	-
Fußach	6	7,1	5	92,4	5	133,0	-	-	2	18,4	1	188,1
Gaißau	2	4,2	-	-	1	31,4	1	114,0	1	142,2	-	-
Götzis	5	20,2	8	104,2	1	47,4	-	-	-	-	-	-
Hard	20	47,4	9	168,7	3	64,8	-	-	-	-	1	120,5
Höchst	8	18,4	3	34,4	4	144,4	-	-	2	341,2	1	471,5
Hohenems	11	26,0	8	182,3	1	45,7	-	-	-	-	1	363,4
Klaus	2	1,6	1	9,7	1	28,0	-	-	-	-	-	-
Koblach	13	21,8	13	238,3	4	176,2	-	-	1	46,2	-	-
Lauterach	4	13,4	3	41,9	2	65,4	-	-	-	-	1	630,4
Lustenau	16	28,3	11	191,7	4	65,6	5	696,3	2	331,3	1	26,4
Mäder	6	15,7	5	55,8	2	7,0	1	41,4	-	-	-	-
Meiningen	5	12,1	1	37,5	4	152,2	-	-	3	143,8	-	-
Rankweil	8	35,2	8	138,2	5	215,0	-	-	2	487,6	-	-
Röthis	-	-	2	7,7	2	33,4	-	-	-	-	-	-
Schwarzach	3	5,7	1	0,5	-	-	1	123,3	-	-	-	-
Sulz	4	16,6	1	0,1	2	134,7	-	-	-	-	-	-
Weiler	-	-	1	10,9	1	34,3	-	-	-	-	-	-
Wolfurt	7	12,6	4	63,6	3	143,9	1	21,5	-	-	1	0,6

7.7.12 Anzahl der Landschaftskompimente mit Anteil am Freiraum pro Gemeinde

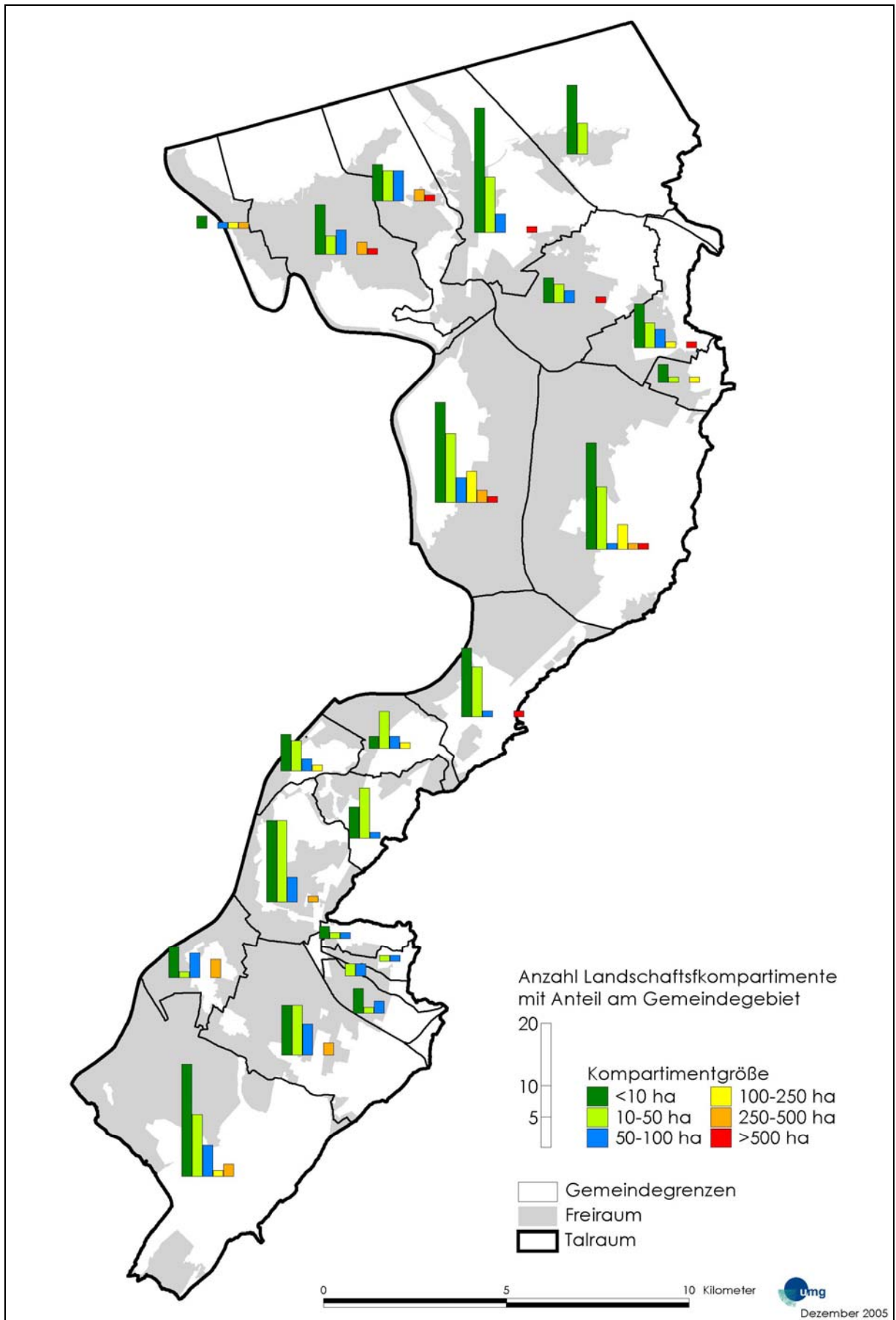

7.7.13 Fläche der Landschaftskompimente pro Gemeinde

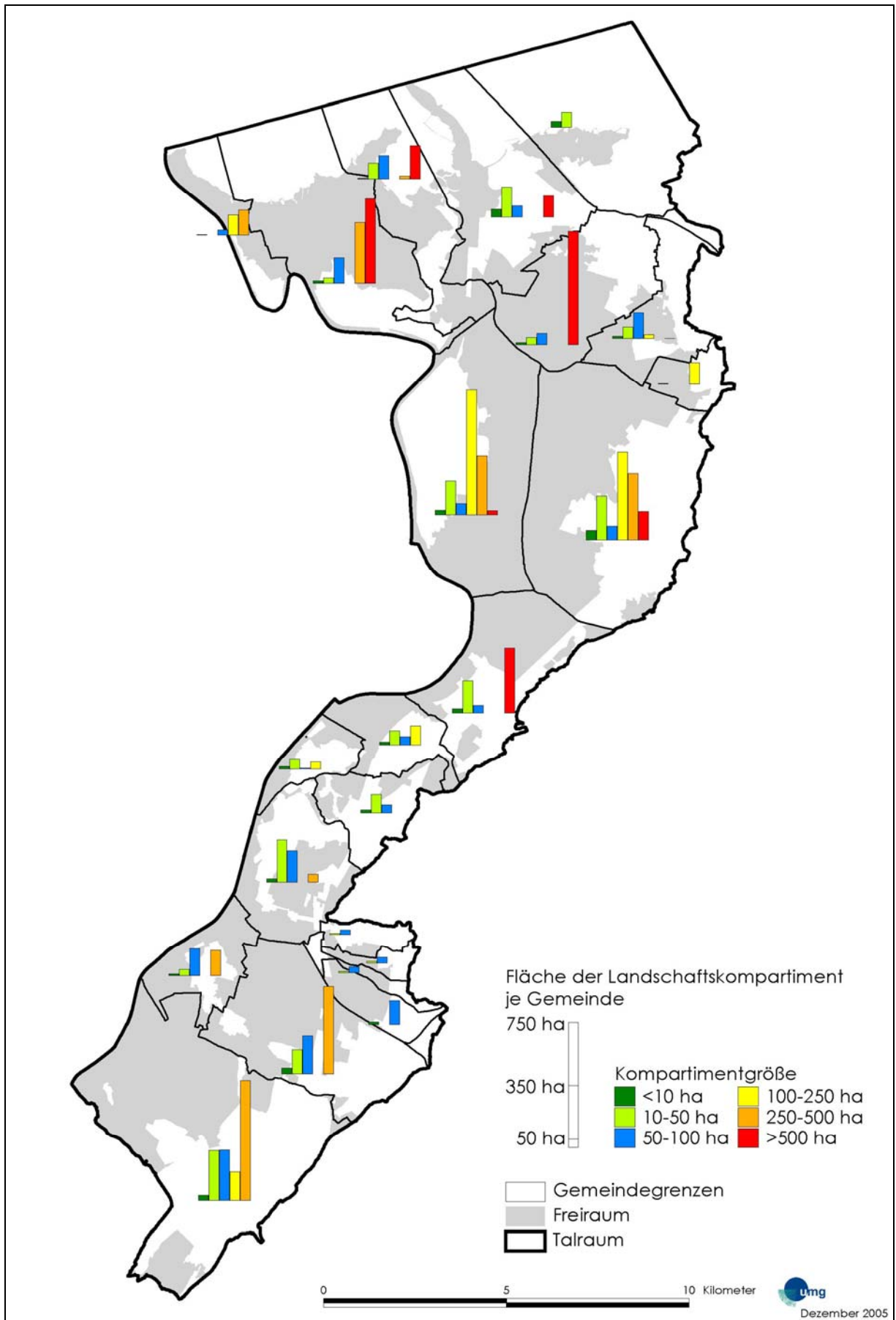

7.8 Verbreitung des Braunkehlchens im Rheintal

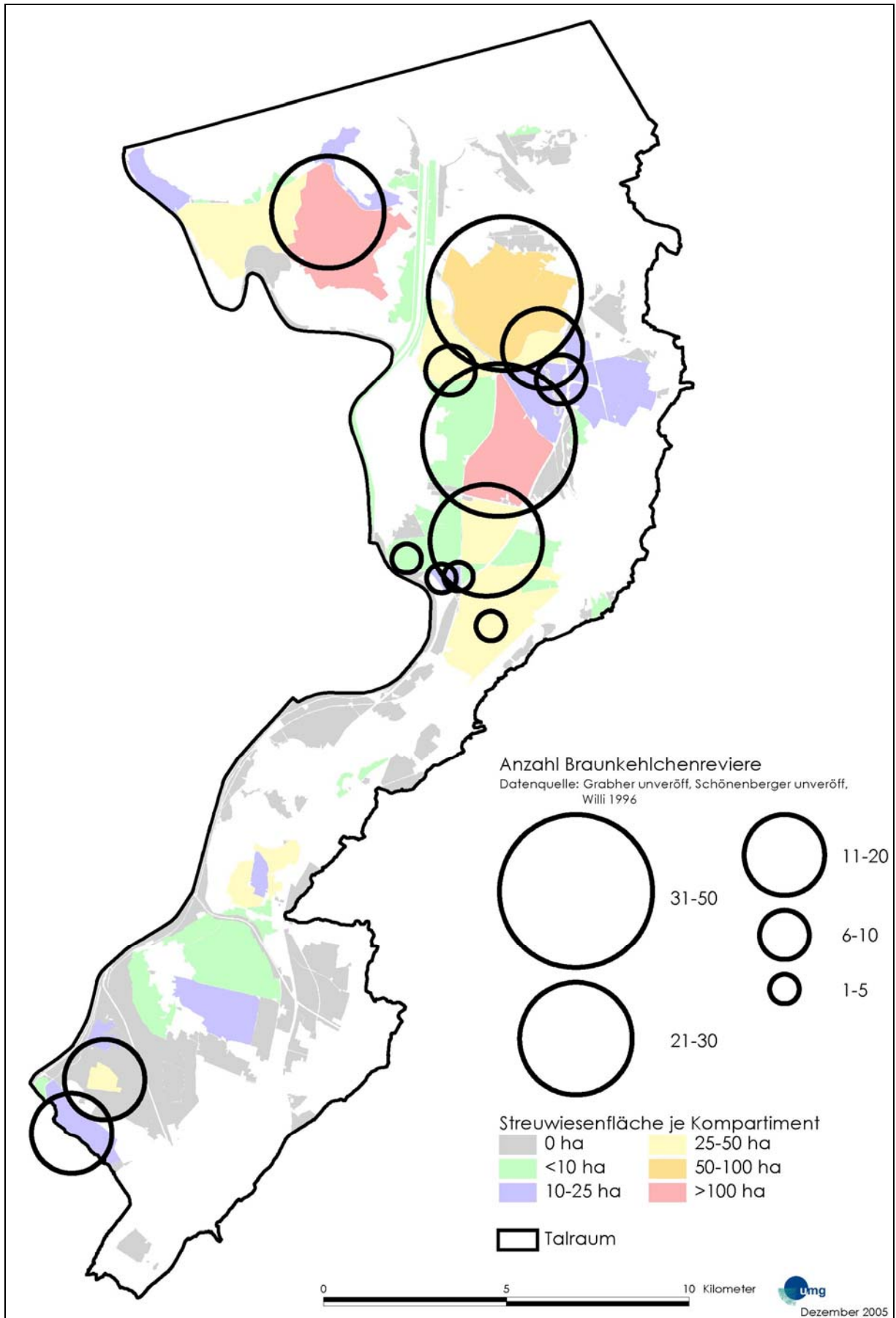

7.9 Rückgang und aktuelle Verbreitung des Großen Brachvogels im Rheintal

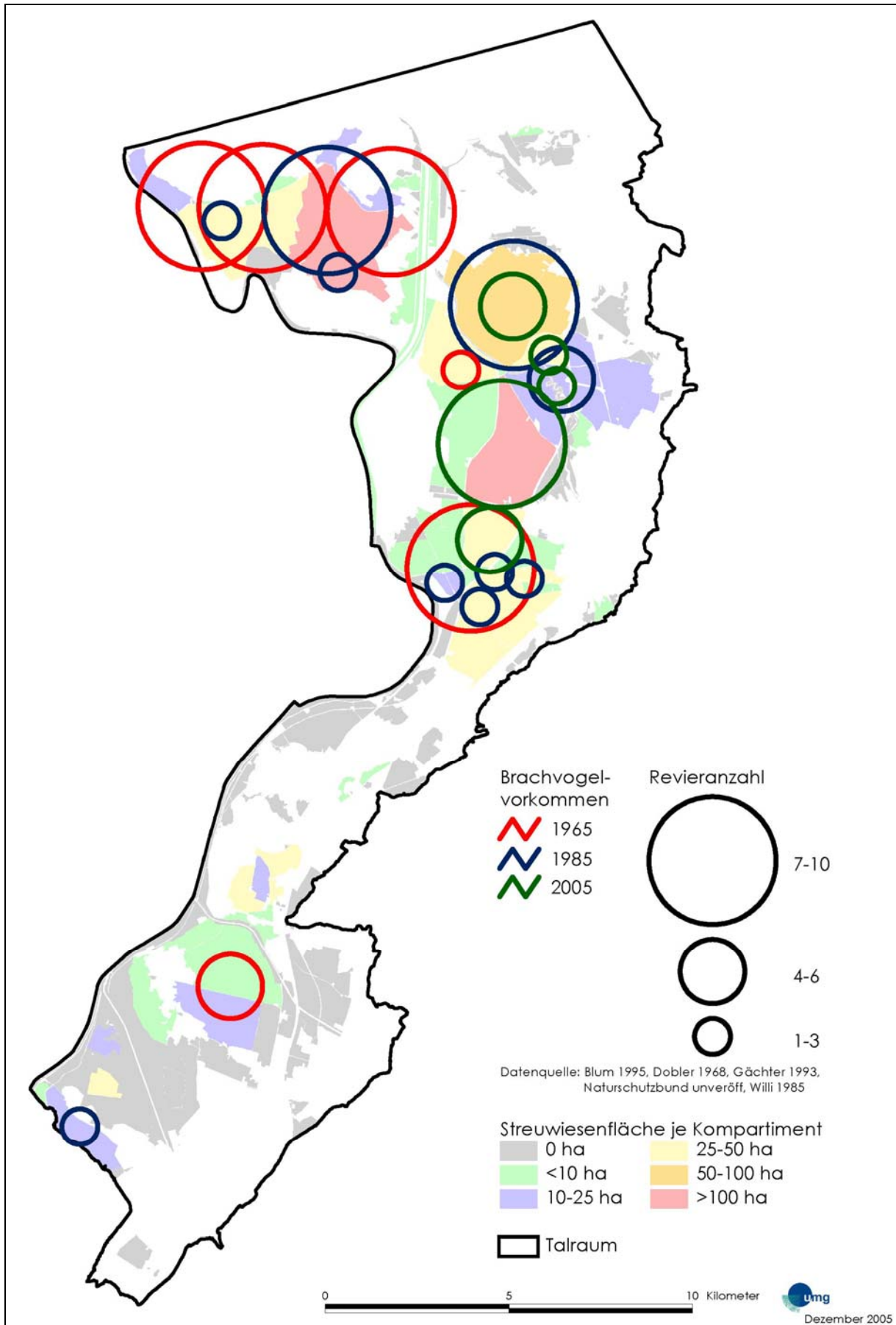

7.10 Verbreitung des Laubfroschs im Rheintal

